# Puas muaj kev paub txog dej nyab? Npaj kom txhij!

Txais cov ntaub ntawv ntau ntxiv txog dej nyab ntawm ***kingcounty.gov/floodservices***

## UA NTEJ DEJ NYAB

1 **Yuav tsum paub txog** koj li kev phom sij ntawm dej nyab. Saib seb koj li av puas nyob rau pas dej nyab ntawm **kingcounty.gov/FEMAmap.** Yog koj xav tau kev pab, los sis xav tau cov ntaub ntawv daim ntawv qhia av siab, hus rau **206-477-4812**.

2 **Yuav tsum yuav kev tuav pov hwm dej nyab.** Kev tuav pov hwm daim av lub tsev tsis them rau kev poob uas tsim los ntawm dej nyab, thiab tuaj yeem siv sij hawm tos li 30-hnub rau cov ntawv pov hwm dej nyab tshiab. Kawm paub ntxiv ntawm ***floodsmart.gov*** los sis hu rau tus xov tooj **877-336-2627**.

3 **Yuav tsum pov thaiv koj tus kheej thiab koj tsev neeg.**

- Hloov kho koj cov phiaj xwm txheej ceev thiab cov khoom siv.
- Paub thaum twg yuav khiav tawm thiab xyaum koj txoj kev mus rau qhov chaw siab.
- Xaiv ib tug phooj ywg los sis tus txheeb ze uas tsis nyob rau hauv lub xeev ntawd txhawm rau hu nug kev paub txog dej nyab yog tias cov xov tooj hu hauv zos tsis khoom.

4 **Kev pov thaiv koj lub vaj tsev thiab cov tsiaj yug los ntawm cov kev phom sij dej nyab.**

- Tsiv tsheb, khoom siv, thiab tsiaj txhu/tsiaj tu mus rau qhov chaw siab dua.
- Khi kas tam kevs thiab kas tam roj. Khaws ntshuaj khes mis thiab khoom muaj nqi kom siab dua qhov dej nyab txog.
- Nruab cov kos thaiv dej raws cov thaub dej xiam txhawm rau kom dej txhob nyab los raws cov thaub dej xiam ntawv.

## UA KOJ LI FEEM!

### Tiv thaiv cov pas dej nyab xeeb txwm muaj.

Cov pas dej nyab xeeb txwm muaj, zoo maj mam ntws thiab pab ntim cov dej nyab, ua nws yuav pab tau tsis pub dej nyab rau lwm qhov.

Tsis txhob pov khaub sw rau hauv cov raj tso dej nag, pov khoom seem siv los sis khaub sw los ntawm tsiaj rau hauv cov thoob rau khib nyiab, thiab cheb ob sab ntug kev mus taw, ob sab kwj kev, cov kev tsav tsheb, thiab lwm qhov chaw pua pob zeb. Tu cov thob dej kom huv txawm rau pab cov dej kwj ha huv si txawm rau tau hau, ntxiaj hav zoov, thiab siv lwm yam.

## NCUA SIJ HAWM DEJ NYAB

1 **Yuav tsum tig saib ib puag ncig, tsis txhob mus raus dej.** Txhob tsav tsheb los sis hla cov chaw dej nyab.

2 **Saib txheej xwm dej nyab** ntawm lub Lub App Ceeb Toom Dej Nyab (Flood Warning) los sis hu rau King County Flood Warning Center.

3 **Ua raws li cov lus ceeb toom huab cua** thiab mloog cov lus txib kom khiav tawm.

4 **Yog koj tsis tuaj yeej khiav tawm, hus 911 txawm rau thov kev pab.** Khiav mus nyob rau xab siab tshawj plaws nrog rau koj lub xov tooj thiab lub teeb nyem.

5 **Siv cov hnab xuab zeb** los tiv thaiv koj cov khoom ntiag tug (saib daim ntawv qhia txog qhov chaw faib dawb).

6 **Yog tias dej nyab los ze koj lub tsev, tua cov khoom siv hluav taws xob** ntawm qhov chaw tseem ceeb yog tias nws muaj kev nyab xeeb ua li ntawv.

## SAU NPE TXHAWM RAU TXAIS KEV CEEB TOOM DEJ NYAB

**Sau npe dawb rau kev ceeb toom dej nyab kom tau txais kev ceeb toom thaum ntxov. Koj tuaj yeem xaiv tau txais kev ceeb toom hauv xov tooj, ntawv xov xwm, lossis email.**

**kingcounty.gov/flood**

## TEEB LUB APP!

**Pe blub app yuav pab koj taug qab txog txheej xwm sijhawm tam siv, dej nyab li cas, thiab kev kwv yees.**

- **Muaj thev naus laus yis txaus ntseeg dua: Nkag mus rau cov ntaub ntawv thaum koj xav tau tshaj plaws.**
- **Cov duab tuaj yeem kov tau: Tshawb xyuas cov ntaub ntawv dej nyab kom paub txog cov xwm txheej hauv zos.**
- **Lwm hom lus ntxiv: Saib cov ntaub ntawv txhais los ntawm Google Translate.**

## TOM QAB DEJ NYAB TAG

1 **Tsis txhob nkag mus rau hauv koj lub tsev kom txog thaum muaj kev nyab xeeb rau nkag mus**. Kom tus kws tuaj xyuas koj cov khoom siv hluav taws xob ua ntej siv lawv.

2 **Ua raws li cov txheej txheem tu** koj lub tsev, khoom noj, thiab dej yam muaj kev nyab xeeb. Kawm paub ntxiv ntawm ***kingcounty.gov/PrepareForFlooding.***

3 **Sau koj qhov kev puas tsuaj los ntawm dej nyab**. Thaij cov duab tej khoom uas muaj kev puas tsuaj thiab sau tseg cov nqi kho tej koom uas puas. Tiv tauj rau koj lub chaw sawv cev tuav pov thawm txhawm rau thov nyiaj rov qab ntawm cov nyiaj uas poob mus ntawd.

4 **Kos qhov dej nyab txog** hauv koj lub tsev.

## PAB TXO KEV PUAS TSUAJ LOS NTAWM DEJ NYAB RAU YAV TOM NTEJ

Kev txhim kho tej qhov chaw twg uas nyob rau hauv cheeb tsam chaw dej nyab yuav tsum tau muaj daim ntawv tso cai. Kev tsim kho tshiab, cov kev kho vaj tsev, cov kev tsim kho txhab ntxiv, kev khawb av, kev rau av, kev txhub av los sis lwm yam kev hloov pauv rau koj lub vaj tsev yuav tsum tau muaj kev tso cai thiab ua raws li cov qauv cai nyob rau koj lub zej zog cov kev cai tuav tshwj txog cheeb tsam dej nyab. Tej cov kev kho los sis kev txhim kho rau cov tuam tsev nyob rau cheeb tsam dej nyab uas raug nqi ntau tshaj 50 feem pua ntawm lawv tus nqi lawm yuav tsum tau muaj qhov cim uas dej nyab txog los sis pov thawj txog dej nyab.

Kev txhim kho uas muaj kev lav ris ntseeg tias cov tib neeg los sis cov tuam tsev yuav muaj kev nyab xeeb zog los ntawm kev muaj dej nyab. Cov cai tswj hwm kev tswj xyuaschaw dej nyab txog ua rau peb cov cheeb tsam uas muaj kev pheej hmoo dej nyab tau uas muaj kev phom sijtsawg zog rau txhua leej uas nyob thiab ua hauj lwm rau ntawd los ntawm kev txo qistxhua qhov kev txhim kho li kev cuam tshuam rau lwm cov vaj tsev.

Ua ntej pib teg dej num, txuas lus rau koj lub chaw kav tswj lub chaw sawv cev muab kev tso cai los sis King County Department of Local Services, Feem Hauj Lwm Muab Kev Tso Cai ntawm **206-296-6600** los sis mus rau ***kingcounty.gov/permits***.

**Muab luam rau cov ntawv uas muab rov qab los siv dua. Thov rov muab los siv dua.**
*Paws li ncua dav*

## DAIM NTAWV TXHEEB COV KHOOM SIV XWM TXHEEJ CEEV

Muaj kev paub ntxiv nyob ntawm: ***ready.gov/kit***

- ☐ Lub xov tooj cua uas siv roj teeb los sis tus tes kiv thiab cov roj teeb npaj tseg ntxiv
- ☐ Cov khoom pab cuam ua ntej thiab lub plav tshuab
- ☐ Lub teeb tsom nrog rau cov roj npaj tseg ntxiv
- ☐ Cov ntawv theej ntawm cov ntaub ntawv tseem ceeb rau daim ntawv yas hnab (ntawv tso cai tsav tsheb, isalas thiab cov ntaub ntawv hauv txhab nyiaj, thiab cov ntaub ntawv tiv tauj)
- ☐ Dej thiab cov khoom noj rau koj tsev neeg thiab cov tsiaj uas tsis paub lwj yog yam muaj txiaj ntsig mus ntau hnub
- ☐ Tsho sov, cov khau rau uas taww/khau raj, thiab cov pam vov
- ☐ Cov khoom tu tus kheej thiab cov khoom siv rau kev nyiam huv
- ☐ Cov tshuaj kho mob uas muaj ntawv yuav
- ☐ Cov khoom uas ua kom xis nyob rau cov me nyuam yaus (pam vov, cov phau ntawv, cov koom ua si)
- ☐ Xov tooj hu uas muaj txoj xov tshoj roj thiab cov roj teeb faj seeb

KING COUNTY FLOOD CONTROL DISTRICT

516 Third Ave. Room 1200 • Seattle WA 98104

**kingcountyfloodcontrol.org**



PRSRT STD
U.S. POSTAGE
**PAID**
SEATTLE WA
PERMIT NO. 6013


2024-2025

# NPAJ KOM TXHIJ THAUM MUAJ **DEJ NYAB**

KOJ COV LUS QHIA TXOG KEV NPAJ TXHIJ THAUM MUAJ DEJ NYAB NYOB RAU CHEEB NROOG KING

## *Nyob Zoo!*

Koj tau txais daim ntawv qhia no vim tias koj cov khoom nyob hauv los sis ze ntawm qhov dej nyab thiab muaj kev phom sij dej yuav nyab.

**DAIM NTAWV QHIA KEV TXOG COV NIAM DEJ HAUV CHEEB NROOG KING** ➔

Thawj Tswj Hwm Reagan Dunn

## KOJ NPAJ PUAS TAU TXHIJ?

Tam li tus thawj tswj hwm ntawm King County Flood Control District (Cheeb Tsam), Kuv tau ceeb toom txhua hnub txog lub zog thiab qhov tsis tuaj yeem qhia tau ntawm peb cov niam dej. Thaum lub caij dej nyab yuav los txog, nws yog lub sij hawm rau peb zej zog yuav tau los npaj ua ke. Kev npaj cia tam sim no nws yuav ua rau muaj kev sib txawv ntau thaum ua ntsib nag xob nag cua.

Kuv txau siab rau tus thawj coj ntawm Cheeb tsam ua tau pab peb zej zog los ntawm tes dej num thiab txoj cai kev xav txo qis kev phom sij ntawm dej nyab yav tom ntej. Peb pab nyiaj rau kev khiav hauj lwm, kev saib xyuas, thiab txhim kho ntau tshaj 500 qhov chaw tiv thaiv dej nyab, raw ntug dej muaj txog 118 mais thoob plaws hauv lub nroog. Peb hloov kho cov ntawv qhia chaw ntawm cov pas dej; tsim kev kawm txuj ci; kho tsev thiab chaw lag luam kom siab; pab kom cov liaj teb thev tau rau cov dej nyab; thiab txhim kho peb cov txheej txheem ceeb toom dej nyab kom muab xov xwm tam siv txhawm rau pab kom tib neeg muaj kev nyab xeeb thaum muaj xwm txheej dej nyab.

Dhau nov lawm Cheeb tsam tseem muaj feem xyuam nrog rau cov koom haum teb chaws txhawm rau lub luag hauj lwm tiv thaiv lub neej txoj sia thiab khoom ntiag tug los ntawm dej nyab nrog daws rau txhawb nqa kom zej zog muaj kev ruaj khov thiab nyab xeeb. Tam li ib tug xab mas xiv tshiab ntawm Lub Koom Haum Hauv Teb Chaws ntawm Cov Chaw Tswj Hwm Dej thiab Dej Nyab (National Association of Storm water and Flood Management Agencies, NAFSMA), peb tab tom ua hauj lwm nrog cov kws tshaj lij thoob plaws lub teb chaws txhawm rau muab cov tswv yim txo qis kev phom sij los ntawm dej nyab. Tsis tas li ntawd, kuv zoo siab tias NAFSMA tau caw peb rau ob lub rooj sib tham txhawm rau nthuav tawm peb cov kev siv zog tshiab, hais txog qhov tseem ceeb ntawm peb cov thawj coj hauv zej zog yog qhov tau muaj kev sib tham hauv lub teb chaws txog kev txo qis kev phom sij los ntawm dej nyab.

Thaum uas peb npaj rau lwm lub caij dej nyab, thov ua cov kauj ruam tiv thaiv koj tus kheej thiab cov neeg koj hlub. Nkag siab txog kev phom sij yab dej ntawm koj, yuav issalas dej nyab, ntsuam xyuas cov lus ceeb toom dej nyab, thiab muaj ib txoj kev npaj yuav ua tau txhua yam txawv. Phau ntawv no muaj cov ntaub ntawv los pab koj npaj thiab txai tos rau dej nyab. Thov siv sij hawm los nyeem kom tau txais kev nkag siab zoo thiab cov lus qhia tswv yim uas tuaj yeem txhim kho koj txoj kev nyab xeeb thiab kev nyab xeeb ntawm cov neeg nyob ib puag ncig koj.

Nrog rau, peb tuaj yeem pab peb tus kheej, cov neeg nyob ze, thiab peb cov khoom ntiag tug. Npaj Kom Txhij Thaum Muaj Dej Nyab!

Reagan Dunn

Thawj Coj, King County Flood Control District

**kingcountyfloodcontrol.org**
**Reagan.Dunn@kingcounty.gov**

Lub Khoos Kas Lower Russell Levee Setback ua piv txwv txog peb txoj kev tswj xyuas pas dej nyab; qhov haujlwm tiv thaiv pej xeem kev nyab xeeb thaum txhim kho chaw nyob rau tsiaj dej thiab muab kev ua si thiab chaw dav.

## TIV THAIV TIB NEEG THIAB PAB PEB KEV LAG LUAM, IB PUAG NCIG, THIAB ZEJ ZOG

Thaum peb zej zog muaj kev tsim kho, kev saib xyuas dej nyab yuav tsum raug tsim kho mus nrog. King County Flood Control District (Lub Cheeb Tsam) yog cov thawj ntawm qhov kev tsim kho nov. Peb tab tom muab tib neeg yog qhov tseem ceeb ntawm peb txoj kev siv zog ua kom tiav peb lub zeem muag tsim lub neej yav tom ntej kom tiv tau dej nyab ua lub nroog vam meej thiab muaj zog hauv Cheeb Tsam Nroog King yuav tsum nyob nrog tej niam dej ib puag ncig.

Lub nroog tab tom siv txheej txheem tshiab rau kev npaj kev tsim vaj tse nrog daws rau kev saib xyuas cov pas dej nyab. Tab sis nws txhais tau li cas?

Nrog daws rau kev saib xyuas cov pas dej nyab tsim kho kev ruaj khov ntawm cov pas dej nyab los pab zej zog thiab lwm yam, hwm txog txoj cai ntawm haiv neeg thiab kev coj noj coj ua. Nws txhawb nqa cov txiaj ntsig hauv cheeb tsam xws li kev ua liaj ua teb, dej huv, kev lag luam zoo, kev pab rov qab cov ntse salmon thiab orca, thiab kev ua si sab nraum zoov. Lub nroog tsom mus rau ntau txoj haujlwm tau txais txiaj ntsig uas txo cov kev phom zij dej nyab, ua kom muaj kev nyab xeeb rau pej xeem, thiab kho cov dej niam deij sib npaug ncig. Nws suav nrog kev koom tes dav los ntawm cov neeg txaus siab los siv kev nqis tes raw lub sij hawm.

Txoj hauv kev tshiab no tau ua piv txwv nyob rau lub Plaub Hlis 2024 thaum Lub Nroog tau tshaj tawm tsab ntawv Nqe Lus Kev Cuam Tshuam Txog Ib Puag Ncig Ua Khoos Kas (Programmatic Environmental Impact Statement, PEIS) rau lub Lower Green River Corridor. Nyob rau PEIS, peb txoj hauv kev los tswj kev phom sij dej nyab raws tus dej tau tshawb pom tias nws yuav txo qis kev phom sij dej nyab nyob rau Lower Green River Corridor nrog rau lwm yam txiaj ntsig xws li kev tsim kho chaw ua si, thiab tshav puam, thiab kev tsim kho kev lag luam. Cov txheej txheem nov muaj feem xyuam tseem ceeb nrog haiv neeg, cov neeg cheeb tsam, cov koom haum, cov neeg nyiam, thiab cov pab pawg ntawm cov pej xeem.

Raws li ib feem ntawm kev sib koom tes, Lub Cheeb Tsam tau ua hauj lwm nrog cov neeg taw kev hauv zej zog uas muaj kev paub txog kab lis kev cai thiab kev paub lus thiab kev sib raug zoo hauv zej zog. Lawv txoj hauj lwm tseem ceeb tau ruaj ntseg ntau duam 2,250 zaj lus ntawm cov zej zog, muaj rau hom lus, thaum lub sij hawm tshuaj xyuas rau daim ntawv PEIS.

Los ntawm kev muab tib neeg ua ntej thiab kev saib xyua pas dej nyab txhawm rau kom muaj txiaj ntsim rau ib puag ncig thiab zej zog, peb tab tom pua txoj hau kev kom mus txog lub nrog nyab xeeb thiab ruaj khov hauv Cheeb Tsam hauv Cheeb Tsam Nroog King. Peb yuav ua txuas ntxiv peb txoj hau kev saib zej zog tseem ceeb txhawm rau peb txoj kev siv zog txo qis kev phom sij dej nyab kom tau raws li xav, thiab saib siab cov peb pab.

Nrog daws rau, peb tab tom tsim kom tsis muaj dej nyab rau lub nrog nyab xeeb thiab muaj zog hauv Cheeb Tsam hauv Cheeb Tsam Nroog King nyob nrog daws rau cov peb cov niam dej.

## YUAV TSUM TAU TXAIS KEV CEEB TOOM QHIA PAUB

**Dej nyab hloov pauv yam sais.** Nquag ntsuam xyuas xov xwm txhawm rau koj muaj sij hawm npaj thiab pab rau koj thiab koj tsev neeg nyob nyab xeeb.

### XOV TOOJ, SAU NTAWVXOV TOOJ, LOS SIS XA EMAIL ALERTS

Kos npe rau cov kev ceeb toom txog dej nyab yas muas tsis xam nqi uas nws sau nws. Koj tuaj yeem personalize your alerts by niam dej thiab ncua sij hawm dej nyab.

### LUB APP CEEB TOOM TXOG DEJ NYAB *TSHIAB*

Taug qab xov xwm tam siv, sij hawm dej nyab, thiab kev kwv yees. Qhov tsim kho tshiab ntawm lub app:

- Thev naus laus yis txaus ntseeg dua
- Cov duab tuaj yeem kov tau
- Lwm hom lus

Mus saib
***kingcounty.gov/flood***
lossis hu
**206-477-4899**

# COV LAB NPAUV NIAM DEJ HAUV CHEEB NROOG KING

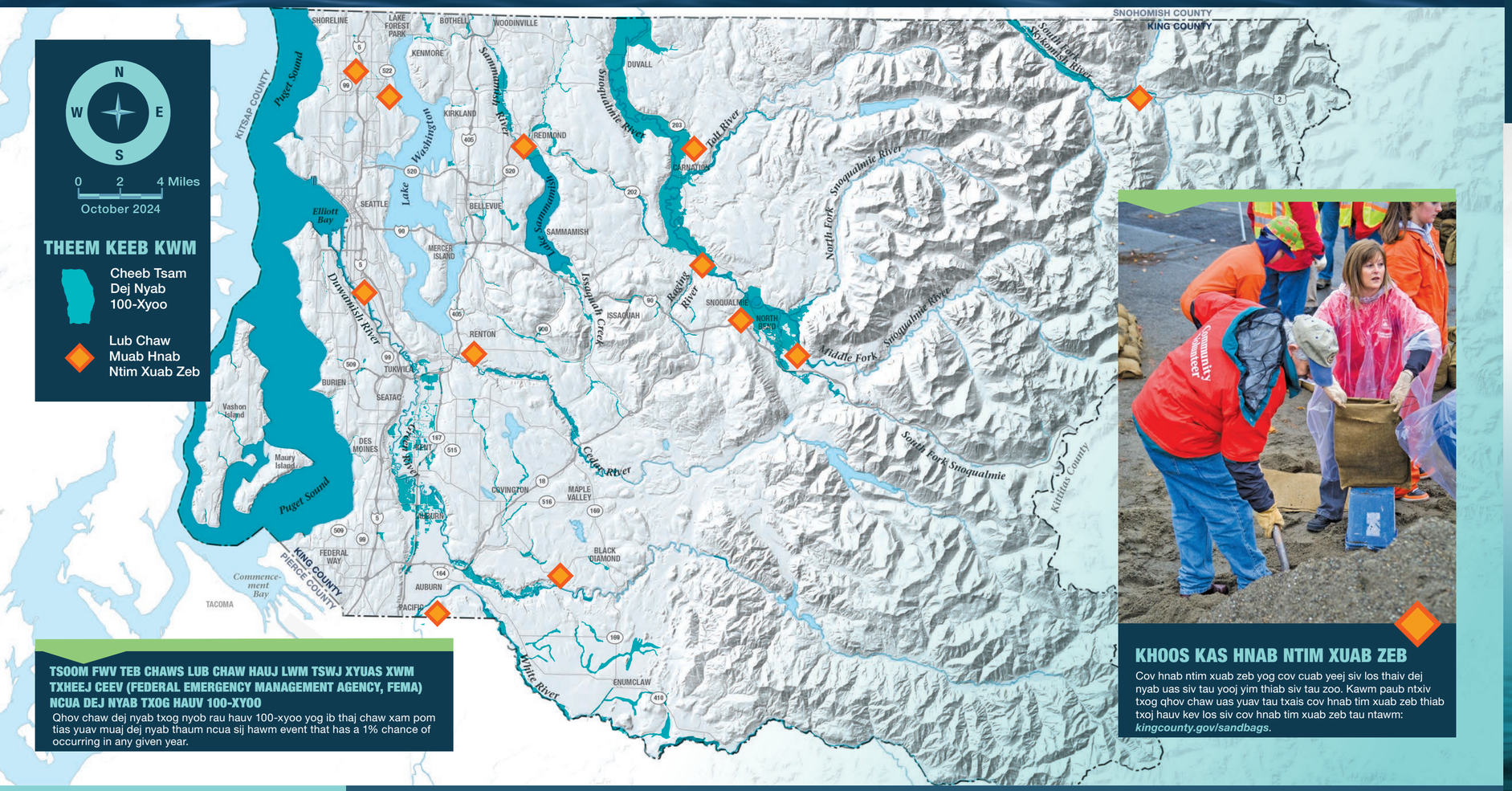


**TSOOM FWV TEB CHAWS LUB CHAW HAUJ LWM TSWJ XYUAS XWM TXHEEJ CEEV (FEDERAL EMERGENCY MANAGEMENT AGENCY, FEMA) NCUA DEJ NYAB TXOG HAUV 100-XYOO**

Qhov chaw dej nyab txog nyob rau hauv 100-xyoo yog ib thaj chaw xam pom tias yuav muaj dej nyab thaum ncua sij hawm event that has a 1% chance of occurring in any given year.




## KHOOS KAS HNAB NTIM XUAB ZEB

Cov hnab ntim xuab zeb yog cov cuab yeej siv los thaiv dej nyab uas siv tau yooj yim thiab siv tau zoo. Kawm paub ntxiv txog qhov chaw uas yuav tau txais cov hnab tim xuab zeb thiab txoj hauv kev los siv cov hnab tim xuab zeb tau ntawm: *kingcounty.gov/sandbags*.

Mus saib peb qhov blog tshiab!

*Kingcountyfloodcontrol.org/district-news*

## SAIB XOV XWM TSHIAB

@KCFloodDistrict
@KCDNRP

@KingCountyDNRP

@KCFloodDistrict
@KingCountyDNRP

## LWM YAM NTAUB NTAWV

**Saib seb koj li av puas nyob rau pas dej nyab**
*kingcounty.gov/FEMAmap* los sis hu 206-477-4812

**Txoj Hauv Kev los Npaj rau qhov Dej Nyab** *kingcounty.gov/floodservices*

**Cheeb Nroog King Ceeb Toom Xwm Txheej Ceev** *kingcounty.gov/alert*

**Cheeb Nroog Kinglub Vev Xaib Xov Xwm Txog Xwm Txheej Ceev** *kcemergency.com*

**Cheeb Nroog King Cov Kev Ceeb Toom Txog Dej Nyab**
206-477-4899 • *kingcounty.gov/flood*

**King County Flood Warning Center** 206-296-8200 los sis 800-945-9263

**King County King Lub Khoos Kas Kho Vaj Tsev Nyob**
*Nyiaj pab rau cov kev kho tsev uas tseem ceeb rau tus khwv tau nyiaj tsawg.*
206-263-9095 • kingcounty.gov/housingrepair

**Cheeb Nroog King Tus Xov Tooj Muab Kev Pab Hauv 24/7 Txog Txoj Kev Tsheb** 206-477-8100

**King County Cov lus ceeb toom txog kev tsheb** *kingcounty.gov/roadalert*

**Cov Kev Cuam Tshuam Hauv Metro Transit** *kingcounty.gov/metro*

**Lub Khoos Kas Tuav Pov Hwm txog Dej Nyab Hauv Teb Chaws**
877-336-2627 • *floodsmart.gov*

**Public Health Hauv Seattle thiab Cheeb Nroog King Cov Teeb Meem Txog Lub Taub Ntim Dej Quav thiab Cov Teeb Meem Ntawm Qhov Dej** 206-477-8050

KING COUNTY FLOOD CONTROL DISTRICT

King County
Department of Natural Resources and Parks
Water and Land Resources Division

Cov ntaub ntawv muaj nrog daim ntawv qhia kev no tau tsim los ntawm King County los ntawm ntau qhov chaw muaj ntaub ntawv thiab yuav tsis muaj kev hloov pauv yog tias tsis muaj kev ceeb toom. Nroog King thiab King County Flood Control District tsis muaj kev lav txog los sis kev lees lav, qhia los sis ntau nqi, raug raws, muaj txhij, raws sij hawm los sis muaj cai los siv cov ntaub ntawv no. Cov ntaub ntawv no tsis yog muab npaj los rau kev siv ua tej khoom siv soj ntsuam. Nroog King thiab Cheeb Tsam yuav tsis lav rau tej cov ntaub ntawv hais ncua dav, tshwj xeeb, hais tsis ncaj nraim rau, ua teeb meem los sis qhov yuav tsim kev puas tsuaj suav nrog rau tab sis tsis tag rau, poob qhov nyiaj khwv tau los, los sis nyiaj paj tshaj uas tshwm sim los ntawm qhov siv los sis siv tsis raug ntawm cov ntaub ntawv uas muaj nyob hauv daim ntawv qhia kev no. Txwv txhua tej qhov uas muab daim ntawv qhia kev los sis cov ntaub ntawv nyob hauv daim ntawv qhia kev muag tsis xam nrog qhov uas tau kev tso cai sau ua ntaub ntawv los ntawm hauv Cheeb Tsam Nroog King lawm.

## UA HAUJ LWM NYHAV RAU PEB ZEJ ZOG

Lub King County Flood Control District ua hauj lwm los tiv thaiv lub neej thiab khoom ntiag tug los ntawm dej nyab nrog daws rau txhawb nqa kev ncaj ncee thiab sib rau zoo, kev ua neej nyob ruam khov, kev tiv thaiv chaw nyob ntawm tsiaj, kev pab cov ntse salmon, tsim chaw ua si, thiab zej zog ruaj khov.

**370+ LUB KHOOS KAS TIAV LAWM**
tsim kho ntswg thaiv dej thiab ntswg hiav txwv (ntswg ruaj khov)

**KEV UA HAUJ LWM & KEV SAIB XYUAS 500+**
cov chaw tiv thaiv dej nyab tseem ceeb thoob plaws lub nroog

**118 + 800**
**LINEAR MILES** ntawm ntug dej
**NTAU EV KAWJ TAU TXAI KEV TIV THAIV DEJ NYAB** av

## NCUA SIJ HAWM DEJ NYAB

Cheeb Nroog King siv plaub ncua sij hawm los qhia txog cov xwm txheej dej nyab ntawm tus niam dej. Ncua sij hawm yim siab, yim muaj dej ntau ntws raw peb cov niam dej thiab txhai tau tias yuav muaj feem ua dej nyab ntau.

### 1 Npaj kom txhij

Feem ntau yuav tsis muaj dej nyab. Cheeb Nroog King cov neeg ua hauj lwm yeej ceev faj tas li.

### 2 Me

Av pob, dej nyab ua rau puas tsuaj, thiab kev kaw txoj kev tuaj yeem muaj tau hauv qee qhov chaw. King County Flood Warning Center qhib ua hauj lwm. Cov neeg ua hauj lwm yuav ua hauj lwm 24 teev hauv ib hnub los muab kev pab.

### 3 Pes nrab

Tej zaum yuav tshwm sim muaj dej nyab tob ntiav sib txawv ntau qhov. Ntau txoj kev kaw suav nrogtxoj kev tsheb loj thiab. Tub Ceev Xwm Ncig Saib Dej cov neeg ua hauj lwm mus saib cheeb tsam uas muaj kev pheej hmoo yuav muaj dej nyab thiabtshuaj xyuas cov kev tswj dej nyab.

### 4 Hnyav

Dej nyab hnyav nrog rau dej ntws ceev. Kev kaw txoj kev tsheb ntau qhov chawthoob plaws cov kwj ha ntawm niam dej. Lub Chaw Ua Kev Ceeb Toom Txog Dej Nyab yuav qhib tas li. Cov Tub Ceev Xwm Taug Kev Ncig Xyuas Dej Nyab yuav ntxiv kev tshuaj xyuas tas li.

**Mus saib hauv *kingcounty.gov/flood txog* cov lus piav qhia ntxaws txog cov xwm txheej ntawm txhua theem dej nyab rau cov niam dej South Fork Skykomish, Tolt, Snoqualmie, Cedar, Green, thiab White Rivers thiab Issaquah Creek.**

Phau ntawv Nyeem Txog Dej Nyab (Be Flood Ready) twb txhais tas lawm, thov nkag mus rau kingcounty.gov/prepareforflooding. Muaj lwm cov ntawv txhai thiab luam cov phau ntawv twb txhais tas lawm raws li kev thov ntawm koj yam tsis tau them nqi. Thov tiv tauj peb ntawm 206-477-4812.

Para obtener los folletos traducidos de Be Flood Ready, visite *kingcounty.gov/prepareforflooding*. Si lo pide, hay traducciones adicionales y folletos traducidos impresos sin costo alguno para usted; comuníquese con nosotros al 206-477-4812.

Để nhận bản dịch tờ gấp Sẵn Sàng Ứng Phó Với Ngập Lụt, vui lòng truy cập *kingcounty.gov/prepareforflooding*. Chúng tôi cung cấp miễn phí các bản dịch khác và bản cứng tờ gấp đã dịch theo yêu cầu cho quý vị. Vui lòng liên hệ với chúng tôi theo số 206-477-4812.

번역된 홍수 대비 브로셔는 웹사이트 *kingcounty.gov/prepareforflooding* 를 참조하세요. 추가 번역 및 인쇄된 번역 브로셔가 필요하면 요청 시 무료로 드립니다. 206-477-4812로 문의하세요.

如需「Be Flood Ready（做好防洪準備）」手冊的翻譯版本，請造訪 *kingcounty.gov/prepareforflooding* 如果您需要額外的翻譯版本和紙質翻譯版手冊，請致電 206-477-4812 聯絡我們，我們將免費為您提供

Si aad u hesho buug-yaraha u diyaarsanoow daadka fadlan booqo *kingcounty.gov/prepareforflooding*. Turjumaada dheeraadka ah iyo buug-yaraha la daabacay ayaad ku heli kartaa si bilaash ah markaaad adiga codsato, fadlan nagala soo xiriir 206-477-4812.

Переведенные брошюры Be Flood Ready (Подготовка к наводнению) можно найти на странице *kingcounty.gov/prepareforflooding*. Чтобы бесплатно запросить перевод на другие языки или печатный экземпляр переведенной брошюры, звоните на номер 206-477-4812.