



MEJORA DEL ALCANTARILLADO DE COAL CREEK

Mayo, 2020

Cierre de carril en Coal Creek Parkway para la colocación de servicios públicos a partir del 15 de mayo.

En estos momentos, el personal de operaciones y contratistas de la División de Tratamiento de Aguas Residuales del Condado de King (WTD por sus siglas en inglés) continúan trabajando para asegurar que el servicio de tratamiento de aguas residuales de la región continúe. Nuestros proyectos de construcción son críticos para nuestra misión - tratamiento de aguas residuales para proteger la salud pública y el medio ambiente. El trabajo de campo continúa informando el diseño de la actualización del alcantarillado de Coal Creek, que proporcionará la capacidad necesaria de aguas residuales para las comunidades en crecimiento en Bellevue y Newcastle.

Próxima colocación de servicios públicos en el camino.

A partir del 15 de mayo, el equipo de trabajo cerrará un carril a lo largo de Coal Creek Parkway cerca del comienzo del sendero Upper West para confirmar la ubicación de los servicios públicos en la acera utilizando pequeñas excavaciones de vacío.

Para este trabajo, el equipo usará un martillo neumático para romper la acera. Después usará una excavadora de vacío para eliminar la suciedad y colocar los servicios públicos. Una vez que se hayan colocado los servicios públicos, la acera será restaurada aproximadamente un mes después de que se complete el trabajo.

Que esperar

- El trabajo se llevará a cabo de lunes a viernes, de 9:00 a.m. a 4:00 p.m.
- Se cerrará 1 carril y el carril para bicicletas cerca del área de trabajo para que haya espacio para la maquinaria
 - Abanderados guiarán a conductores y ciclistas cerca del área de trabajo por el sendero del Upper West en Coal Creek Parkway
- Equipo en el camino; el equipo de control de tráfico estacionado a la orilla de la calle durante la noche
- Ruido típico de un sitio de construcción.
- ¡Esté atento a las señales de advertencia antes del cierre del carril en cada dirección!

Sobre el proyecto

King County WTD está diseñando una nueva tubería de alcantarillado para reemplazar una ya existente que corre bajo Coal Creek Natural Area. La tubería existente de 2.5 millas de largo brinda servicio a Bellevue y



Ejemplo de una excavadora de vacío utilizada para la colocación de servicios públicos.

Newcastle y llega al límite de su capacidad cuando llueve demasiado. El nuevo diseño alejará la tubería del área natural y servirá a las comunidades de Bellevue y Newcastle por otros 50 años o más.

Contáctenos si tiene preguntas o inquietudes

El Condado está preparado para trabajar con usted en todo momento. Si tiene preguntas o desea obtener más información, comuníquese con Monica Van der Vieren al 206-477-5502 o al monica.vandervieren@kingcounty.gov.

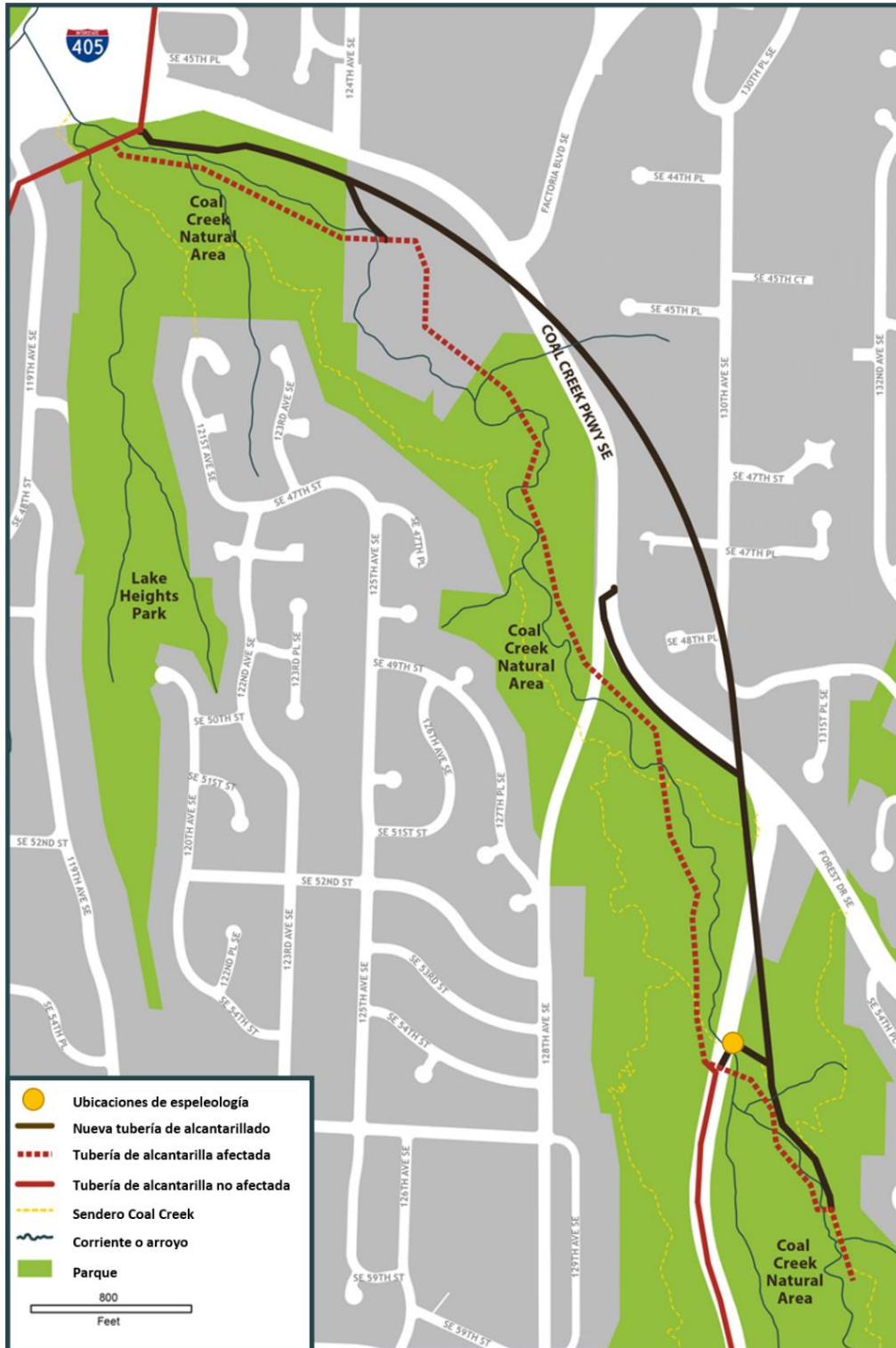

Formatos alternativos disponibles
206-684-1235 / 711 (TTY Relay)

Our team is ready to work with you for your translation needs. For translated materials, please visit <https://www.kingcounty.gov/CoalCreekSewer>

Nuestro equipo está preparado para trabajar con usted si necesita una traducción. Para obtener los materiales traducidos, visite <https://www.kingcounty.gov/CoalCreekSewer>

당사의 팀은 여러분과 협력하여 여러분의 번역 필요에 부응하고 있습니다. 번역된 자료를 보시려면 아래를 방문하십시오. <https://www.kingcounty.gov/CoalCreekSewer>

Наша команда готова помочь вам с переводом. Для получения переведенных материалов посетите <https://www.kingcounty.gov/CoalCreekSewer>

Nhóm của chúng tôi sẵn sàng làm việc với quý vị để đáp ứng các nhu cầu dịch thuật của quý vị. Để đọc tài liệu dịch thuật, vui lòng truy cập <https://www.kingcounty.gov/CoalCreekSewer>

我们的团队随时可以协助您的翻译需求，请在 <https://www.kingcounty.gov/CoalCreekSewer> 查看翻译的资料。

我們的團隊隨時可以協助您的翻譯需求，請至 <https://www.kingcounty.gov/CoalCreekSewer> 檢視翻譯的資料。