

Proyecto de desvío del altiplano de Sammamish



King County

Department of
Natural Resources and Parks
**Wastewater Treatment
Division**

Otoño de 2023

El condado de King pone en marcha el Proyecto de Desviación del altiplano de Sammamish

**Un servicio de alcantarillado
confiable es la base de comunidades
sanas y un entorno saludable.**

Por más de 50 años, la División de Tratamiento de Aguas Residuales (WTD por sus siglas en inglés) del condado de King ha brindado tratamiento de aguas residuales a la región de Puget Sound. Donde sea que viva, trabaje, socialice o se divierta en Sammamish, el agua que usted utiliza hace un recorrido. Se va por el desagüe y viaja a través de las tuberías, el sistema de alcantarillado local, y finalmente, por las tuberías del condado hasta llegar a una planta de tratamiento. A partir de ahí, se libera de manera segura en el Puget Sound.

La operación de un sistema regional permite flexibilidad para que la planta de tratamiento (WTD) pueda adaptar sus servicios y así satisfacer las necesidades de la comunidad a medida que nuestra región crece y se desarrolla. En la zona este del Lake Sammamish, algunas aguas residuales que ahora van a la Planta de tratamiento del sur en Renton serán desviadas al norte hacia la Planta de tratamiento Brightwater (Brightwater), en Woodinville. Brightwater es la planta de tratamiento más nueva del Condado de King; construida para apoyar las zonas en crecimiento en el este del condado de King y en el sur del condado de Snohomish.

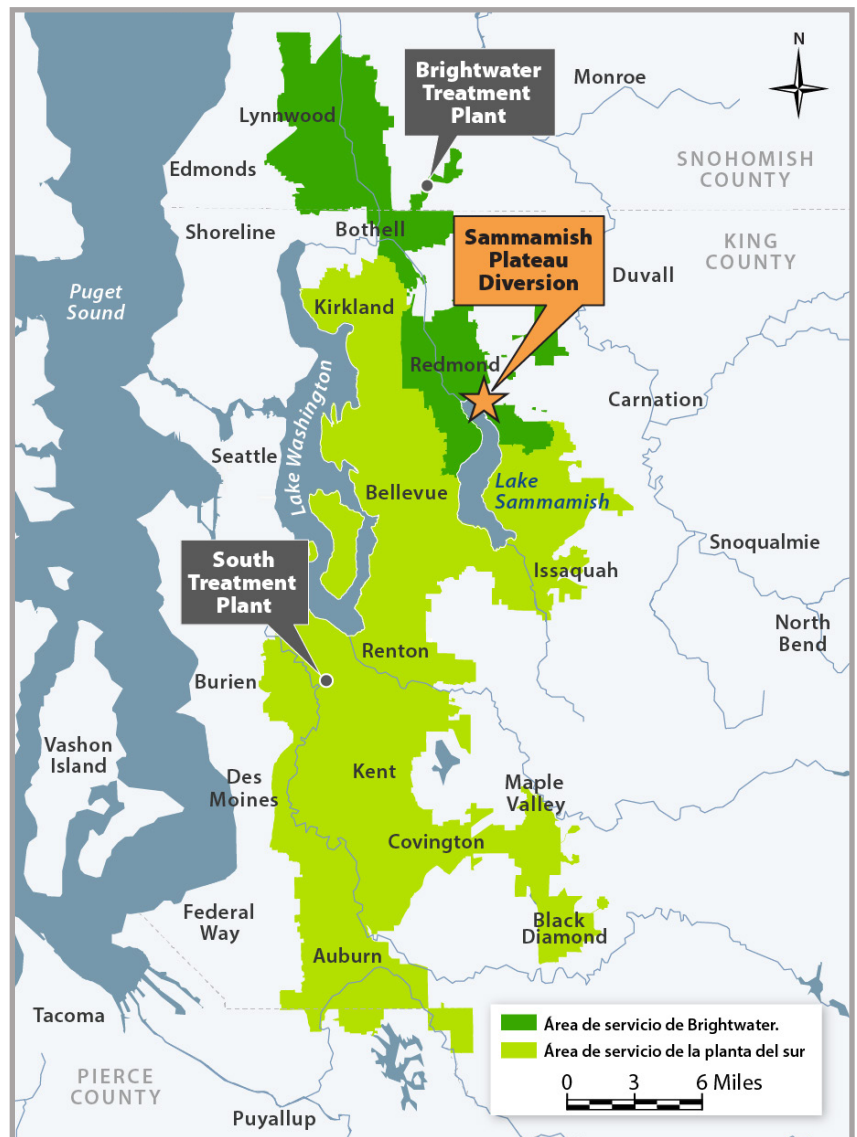

Las aguas residuales fluyen actualmente de las casas en la zona este del Lake Sammamish a la planta de tratamiento del sur del condado de King. Cuando se termine el Proyecto de desvío del altiplano de Sammamish, las aguas residuales irán a la planta de tratamiento de Brightwater del condado de King, la cual fue inaugurada en el 2011 y se construyó para cambiar el flujo de otras plantas de tratamiento del condado de King para satisfacer el crecimiento de la región..

El Proyecto de desvío del altiplano de Sammamish pasará por diferentes fases, y habrá más especificaciones y detalles conforme avanza.

En estos momentos se están analizando alternativas. Durante esta etapa, el equipo del proyecto investiga y evalúa las opciones y ubicaciones de nuevas instalaciones para aguas residuales. Dichas instalaciones podrían incluir tuberías y estaciones de bombeo. El equipo examina las opciones en el contexto de la construcción, las operaciones y el mantenimiento, el medio ambiente, la comunidad, el costo, el riesgo y la viabilidad.

Usted tendrá muchas oportunidades de participar a lo largo de este proceso.

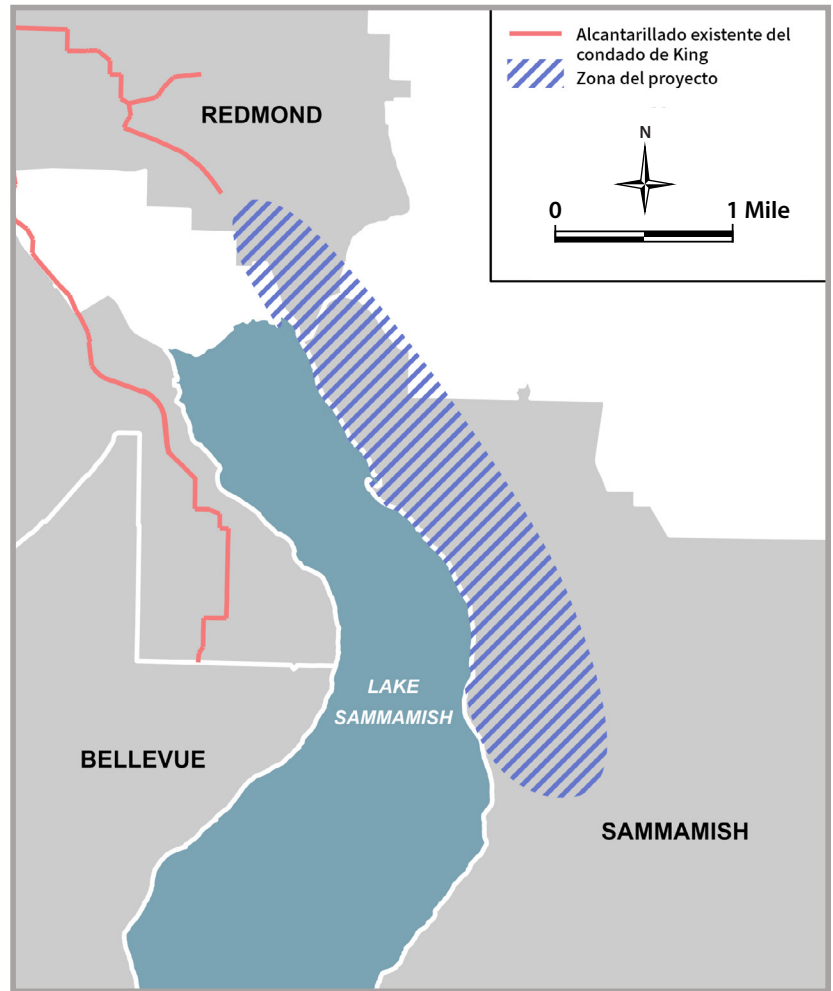

En el mapa se muestra la zona del proyecto en el lado este de la orilla del lago Sammamish.

Calendario del proyecto

Esta es una imagen preliminar del calendario del proyecto, que está sujeto a cambios. ¡Manténgase al tanto de las novedades durante todo el proyecto!

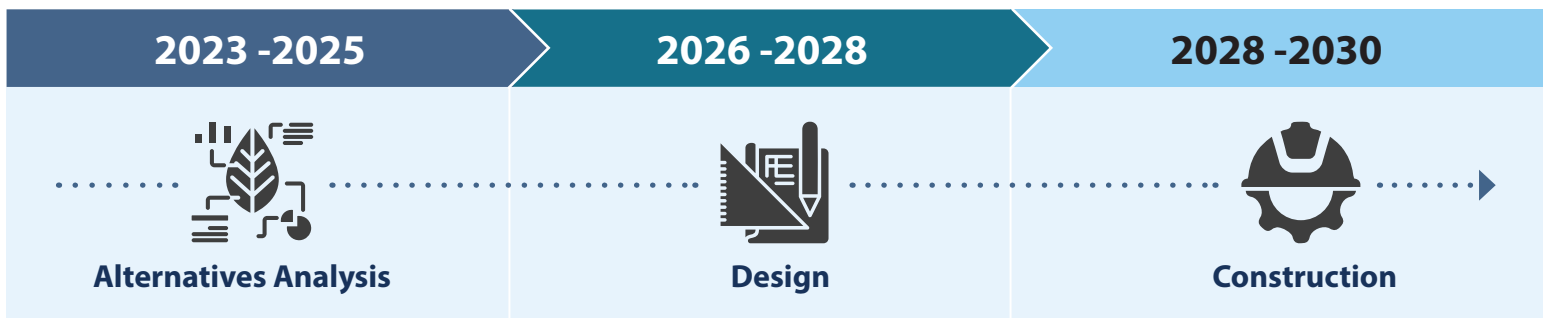

¡Estaremos siempre con ustedes!

El equipo trabajará con la comunidad circundante y la gente interesada durante todo el proceso. Tendrá oportunidades para hacer preguntas, compartir sus ideas e inquietudes y proporcionar información sobre alternativas viables. Le proporcionaremos información actualizada para que sepa lo que está sucediendo y dónde nos encontramos en el proceso.

Inicialmente, la comunidad verá principalmente investigaciones de campo. Trabajaremos individualmente con propietarios y vecinos y le haremos saber a la comunidad en general cuando estas investigaciones de campo tengan lugar. Queremos asegurarnos de que todos tengan acceso a la información del proyecto y que puedan participar de la manera que más les convenga. Y para eso habrá muchas opciones:

- **Suscríbase a nuestra lista de comunicación en nuestro sitio web: kingcounty.gov/SammamishPlateauDiversion**
- **Comuníquese con nosotros para tener una conversación privada por teléfono, video chat, email o en persona.**
- **Visite nuestro Código QR a continuación o vaya a kingcounty.gov/SammamishPlateauDiversion para obtener información actualizada sobre el proyecto y acceder a todos los materiales del proyecto**
- **Invítenos a una reunión con su grupo u organización**
- **Participe en reuniones comunitarias de manera virtual y presencial, y asista a las jornadas de puertas abierta en línea donde se hablará de los objetivos logrados del proyecto.**

Si tiene sugerencias sobre la mejor forma de trabajar con usted, ¡háganoslo saber!



Obtenga más información

Manténgase al tanto de los avances del proyecto.

- Vea un mapa del proyecto
- Suscríbase para recibir actualizaciones y alertas por correo electrónico
- Visítenos en kingcounty.gov/SammamishPlateauDiversion



**Department of
Natural Resources and Parks**
Wastewater Treatment Division
201 S. Jackson Street, MS: KSC-NR-5500
Seattle, WA 98104-3855

PRSR STD
U.S. POSTAGE
PAID
SEATTLE, WA
PERMIT NO. 836

Sammamish Plateau Diversion Project

¡Entérese del nuevo proyecto de agua
limpia que viene a su área!

Para obtener los materiales traducidos, visite kingcounty.gov/SammamishPlateauDiversion
請至 kingcounty.gov/SammamishPlateauDiversion 檢視譯的資料。
请在 kingcounty.gov/SammamishPlateauDiversion 翻译的资料
翻訳された資料については、kingcounty.gov/SammamishPlateauDiversion をご覧ください。
번역된 자료를 보시려면 아래를 방문하십시오. kingcounty.gov/SammamishPlateauDiversion
Переведенные материалы можно найти на сайте kingcounty.gov/SammamishPlateauDiversion

Comuníquese con nosotros

Monica Van der Vieren, Jefa de servicios comunitarios
Monica.VanDerVieren@kingcounty.gov, 206-477-5502
Visítenos en kingcounty.gov/SammamishPlateauDiversion

¡Regístrese

para recibir información
actualizada y alertas del
proyecto!

