



PRSR STD
 US POSTAGE
PAID
 SEATTLE, WA
 PERMIT NO. 836

El condado de King está construyendo una tanque de almacenamiento cerca de South Park para proteger el río Duwamish cuando hay tormentas fuertes. En el interior, podrá leer sobre nuestro compromiso con la calidad del agua y con su comunidad.



CRONOLOGÍA DE LA INSTALACIÓN DE ALMACENAMIENTO DE AGUAS PLUVIALES DE WEST DUWAMISH

King County
Cómo proteger nuestras aguas
Debemos cumplir con nuestra parte los días de lluvia.



Julio 2022

El condado de King está comprometido con la sanidad del río Duwamish

Se está avanzando en el diseño de una instalación de almacenamiento, y queremos saber su opinión

En el condado de King, se construirá un tanque de almacenamiento subterráneo de 1,25 millones de galones para reducir los desbordamientos y la contaminación en el río Duwamish. El tanque, que se encuentra cerca del puente First Avenue Bridge, almacenará las aguas pluviales y residuales que actualmente inundan el río Duwamish cuando hay tormentas fuertes. Luego, el agua del tanque irá a la Planta de Tratamiento de West Point (West Point Treatment Plant) para su tratamiento antes de su descarga en el estrecho de Puget.

El proyecto está en la etapa de diseño. Se han determinado las características generales y el diseño del sitio para el tanque de almacenamiento y el equipamiento relacionado, y queremos recibir comentarios de la comunidad para determinar los detalles del diseño, como el vallado, el paisajismo y la arquitectura de la construcción.

Esperamos comenzar con la construcción en 2025.

Nuestro compromiso con la sostenibilidad

El tanque de almacenamiento y el sitio a su alrededor contarán con muchas estrategias para la sostenibilidad, como las que se enumeran a continuación.

Los árboles nuevos permitirán lo siguiente:

- Absorber y filtrar las aguas pluviales que caigan en el sitio.
- Mejorar la calidad del aire.
- Crear hábitat para pájaros, polinizadores y otros animales.



Los paneles solares del techo permitirán lo siguiente:

- Obtener energía para operaciones energéticas.
- Reducir la dependencia de los combustibles fósiles y de la red eléctrica regional.

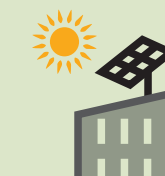

Los jardines de lluvia permitirán lo siguiente:

- Imitar los humedales y los bosques que solían existir aquí antes de la desarrollo urbano.
- Recolectar y filtrar los agentes contaminantes de las aguas pluviales que caen del techo de la edificación y de las áreas pavimentadas.



Visite nuestra página web informativa para descubrir otras características para la sostenibilidad con las que cuenta este sitio.

www.kingcounty.gov/westduwamish-cso

Formatos alternativos disponibles
 206-477-5371 o retransmisión por TTY: 711
 Servicios de traducción disponibles a pedido

Si tiene alguna pregunta,
 llame a Amelia Bahr al 206-263-9275.

Se le proporcionará un intérprete
 de manera gratuita.

King County
Cómo proteger nuestras aguas
Debemos cumplir con nuestra parte los días de lluvia.

Cronología de la instalación de almacenamiento de aguas pluviales de West Duwamish

2013	2014	2015	2016	2017	2018	2019	2020	2021	2022	2023	2024	2025	2026	2027
			Planificación		Diseño						Construcción			
RainWise														



Nuestro compromiso con las comunidades locales

El condado de King sigue reuniéndose con agencias y grupos comunitarios para descubrir las prioridades actuales y los proyectos que ya se están llevando a cabo dentro de los barrios South Park y Highland Park. Nuestro equipo también se ha reunido con los negocios locales que están cerca del sitio para descubrir cuáles son sus preocupaciones y prioridades para el área. **Queremos que usted nos cuente qué necesita su comunidad de este proyecto.**

¿Cómo debería lucir el sitio del proyecto?

Muchos de los elementos de diseño no solo apoyan las operaciones de esta instalación nueva, sino que también cumplen un rol importante en la mejora del medioambiente y del aspecto del sitio. Cuéntenos lo que piensa sobre los siguientes temas en la encuesta de nuestra página web informativa:

- **Materiales de construcción:** puede ayudarnos a elegir los materiales, el color y el estilo del revestimiento.
- **Paisajismo:** incluiremos plantas que puedan adaptarse a los cambios en nuestro clima, así que puede ayudarnos a elegir entre las alternativas de siembra.
- **Vallado:** este sitio debe tener un vallado para mantener la seguridad, y usted puede ayudarnos a decidir cuál será el aspecto de la valla.
- **Características del hábitat:** tenemos la oportunidad de proteger a las aves migratorias, a la fauna local y a los polinizadores y de fomentar la sanidad del ecosistema del Duwamish. ¿Qué deberíamos incluir?

Respaldo de proyectos y creación de conexiones en el barrio

El condado de King está comprometido con la creación de infraestructura para aguas no contaminadas que beneficie a la comunidad y minimice los problemas del proyecto en los barrios de los alrededores. En nuestro compromiso, incluimos la limpieza del río, la Estación de Tratamiento de Aguas Pluviales (Wet Weather Treatment Station) de Georgetown, RainWise y subsidios GSI Mini Grants, y el abordaje de los problemas de inundaciones en South Park.

Con este proyecto, nuestro equipo buscará oportunidades para apoyar las iniciativas comunitarias en los barrios cercanos. Luego de hablar con los líderes y socios de la comunidad, hemos identificado algunos de los objetivos fundamentales de los barrios relacionados



con la calidad del agua, las conexiones del río y la comunidad, y la asistencia económica.

Cuéntenos lo que piensa.

Tiene algún proyecto en mente? A continuación, incluimos las ideas que hemos escuchado y ejemplos de cada una:

- **Aumento del compromiso ecológico del barrio:** sumar más árboles, financiar proyectos de jardines o cisternas de lluvia y recuperar la costa y la recolección de basura
- **Desarrollo de trayectorias laborales:** organizar ferias o recorridos de trabajo, conectar a jóvenes y adultos que estén buscando trabajo con oportunidades laborales en el área del agua no contaminada.
- **Creación de conexiones comunitarias:** colocar letreros educativos sobre la historia del río, realizar recorridos educativos o autoguiados, disponer indicaciones desde South Park y Highland Park hacia el sitio y conectar los sitios de restauración del río entre sí.

Nuestro objetivo es tener en cuenta sus contribuciones y encontrar maneras creativas de conseguir dinero y recursos para los proyectos que le importan. Comparta sus ideas en nuestra breve encuesta en el enlace a continuación.

¡Conversemos este verano!

Nuestro equipo del proyecto se encontrará disponible tanto de forma presencial como virtual para escuchar sus comentarios y para compartir información. Formas de conectarse:

- Visite nuestra página web informativa
- Nuestro equipo estará en el barrio durante el verano y el otoño. Les avisaremos a los miembros de la comunidad dónde estaremos a través de nuestra lista de correo electrónico. Únase para obtener más información y recibir actualizaciones del proyecto.
- Mercados de agricultores locales
- Solicite una sesión informativa comunitaria
- Llámenos
- Envíenos un correo electrónico
- Siga a la División de Tratamiento de Aguas Residuales (Wastewater Treatment Division, WTD) del condado de King en sus redes sociales



¡Cuéntenos sus inquietudes!

Vaya a nuestra página web para obtener más información: www.kingcounty.gov/westduwamish-cso

O vaya directamente a la encuesta para contarnos lo que piensa: www.publicinput.com/wduwamish

0 1/4 Mile