

1 Lea las declaraciones sobre las contiendas en las que va a votar.



2 Llene por completo el óvalo que está al lado de su selección con un bolígrafo de cualquier color.



3 Firme su sobre. Su firma debe coincidir con la firma que se encuentra en el expediente de su inscripción electoral para que su boleta pueda ser contada.



4 Devuelva temprano su boleta. Ya sea a través de una urna electoral o por correo postal, ¡vote temprano!



5 Siga la trayectoria de su boleta en kce.wiki/LocalizadorBoleta. Es la manera más rápida para saber si su boleta fue ya contada y su voz ha sido escuchada.



Cómo ¡votar!

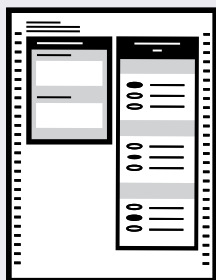

¿Necesita una boleta de remplazo?

Si se perdió su boleta o está dañada, puede imprimir una de remplazo desde su hogar, la biblioteca, o desde donde sea conveniente para usted.

El Programa de Marcación de Boleta en Línea (OBMP por sus siglas en inglés) está disponible para todos los votantes. Está diseñado para permitir a los votantes con discapacidades, particularmente a las personas ciegas o con poca visión a que puedan emitir su voto en privado.



Cómo usar el Programa de Marcación de Boleta en Línea

- Visite kingcounty.gov/elections/obmp.
- Ingrese su información en el formulario.
- Marque sus selecciones en la boleta e imprima su boleta completada.
 - No requiere franqueo cuando usa la hoja del sobre de envío que está incluida a imprimir su boleta.
- Revise que su boleta ha sido marcada correctamente.
- Devuelva su boleta como lo haría normalmente, en una urna electoral o a través del correo postal USPS.



Si requiere asistencia adicional o necesita otra forma para emitir su voto, por favor comuníquese con nuestra oficina al 206-296-VOTE (8683).

Elecciones Especiales del 11 de febrero de 2025

Folleto Oficial Electoral Local del Condado de King

tal como lo solicitó el Distrito Escolar de Seattle N° 1

¡Subscríbase para recibir alertas sobre la boleta!

Reciba mensajes de texto o correos electrónicos a medida que su boleta es procesada y contada. Subscríbase en kce.wiki/LocalizadorBoleta.



Inscríbese para votar



En línea: Visite VoteWA.gov para inscribirse para votar. La fecha límite para inscribirse en línea para las Elecciones Especiales de febrero es el 3 de febrero.



Por correo postal: Descargue e imprima el formulario de inscripción electoral en kce.wiki/VoterReg y envíelo por correo postal al Departamento de Elecciones del Condado de King: 919 SW Grady Way, Renton, WA 98057. El formulario debe llegar al Departamento de Elecciones a más tardar el 3 de febrero.



En persona: Puede inscribirse en persona hasta el 11 de febrero, Día de las Elecciones, en la sede del Departamento de Elecciones del Condado de King. Visite kingcounty.gov/elections para más información sobre los horarios de atención y los servicios.

Comuníquese con nosotros para recibir este folleto en un formato alternativo.

Contact us to receive your voting materials in Chinese, Korean, Russian, Somali, Spanish or Vietnamese.

如需獲取您的中文投票資訊，請與我們聯絡。

한국어로 투표 자료를 받으시려면 저희에게 연락하세요.

Свяжитесь с нами, чтобы получать материалы для голосования на русском.

Nala soo xiriir si aad u hesho agabkaaga codeynta oo ku qoran Af-Soomaali.

Comuníquese con nosotros para recibir sus materiales de votación en español.

Xin vui lòng liên lạc với Sở Bầu cử Quận King để nhận tài liệu bầu cử bằng tiếng Việt.



¡Conozca más sobre las urnas electorales, centros de votación, y mucho más!

¡Estamos aquí para ayudar!

El personal del Departamento de Elecciones le puede ayudar a inscribirse para votar y recibir una nueva boleta y lo puede hacer incluso hasta el Día mismo de las Elecciones. ¿Necesita una boleta de remplazo y desea marcar su boleta en privado? Puede acceder a su boleta en línea, ingrese a kingcounty.gov/elections/obmp para utilizar el Programa de Marcación de la Boleta en Línea.

El encarte informativo que le llega junto con su boleta contiene información importante sobre como devolver su boleta, recibir asistencia, y mucho más. Asegúrese de darle un vistazo al encarte informativo de su boleta para conocer:

- Las cinco urnas electorales más cercanas a usted
- Donde puede recibir asistencia en persona
- Como imprimir su boleta si se la perdió o se la dañó

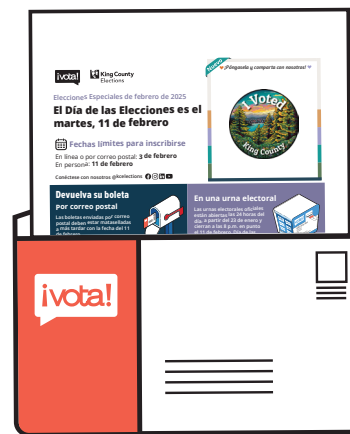

206-296-VOTE (8683)
elections@kingcounty.gov
kingcounty.gov/elections

Conéctese con nosotros
[@kcelections](https://kcelections.org)



¿Quiénes donan a las campañas?

Conozca quienes son los contribuyentes financieros a los candidatos y a las medidas electorales estatales y locales:
Comisión de Divulgación Pública
www.pdc.wa.gov | Línea telefónica gratuita: 1-877-601-2828

Propuesta de Ley N° 1

Reemplazo de la Exacción de Programas Educativos y Operaciones

La Junta Directiva del Distrito Escolar de Seattle aprobó la Resolución N° 2024/25-3 concerniente a esta propuesta de ley para mantener la financiación educativa actual. Para continuar con programas de alta calidad que no están financiados por el estado o que no están totalmente financiados, esto autoriza al Distrito a tasar los siguientes impuestos excedentes que reemplazan una exacción que está por expirar sobre todos los bienes inmuebles sujetos a tributación dentro del Distrito:

Table with 3 columns: Años de Recaudación, Tasa Aproximada de la Exacción/\$1,000 del Valor Calculado, Cantidad de la Exacción. Rows for 2026, 2027, 2028.

como se estipula en la Resolución, sujeto a límites legales en el momento de la exacción. ¿Debería ser aprobada esta propuesta de ley?

Sí
No

El texto completo de esta medida está disponible en inglés en la Oficina del Departamento de Elecciones o en línea en: kingcounty.gov/elections.

Requisito para la aprobación: Mayoría simple (Wash. Const. art. VII, sec. 2(a))

Declaración a favor

Jorge L. Barón, Susie Clark
www.seattleschoolsfirst.org

Por favor renueve esta esencial Exacción de Programas Educativos y Operaciones de las Escuelas Públicas de Seattle. Su aprobación es vital para proporcionar una educación de calidad a los casi 50,000 estudiantes actualmente matriculados.

Una gran ciudad debe tener grandes escuelas públicas. Esta exacción beneficia a todas las escuelas en cada parte de Seattle. Reemplaza nuestra exacción actual y proporciona los fondos necesarios para pagar el apoyo educativo crítico, como la educación STEM, la Educación Profesional y Técnica, el personal de seguridad escolar, consejeros, conserjes, programas de nutrición infantil, materiales de instrucción y nuevo plan de estudios, y servicios de Educación Especial. Si no se renueva la Exacción de Operaciones, el distrito tendrá que hacer recortes profundos. Los maestros y asistentes de instrucción serán despedidos, y los programas valiosos que apoyan a los estudiantes serán recortados o eliminados.

“Aquí hay algo positivo que Todos podemos apoyar para mejorar nuestras escuelas, particularmente ayudando a financiar nuestros planes de estudios STEM y de Educación Técnica y Profesional. ¡Por favor, vote para renovar esta exacción! Sin estos recursos es difícil imaginar cómo los maestros pueden hacer su trabajo. Gracias”. – Susie Clark, maestra de 6º grado de Aki Kurose.

Esta exacción no es un nuevo impuesto. Reemplaza la exacción de operaciones que está por expirar. Por favor vote SÍ para renovar nuestro compromiso con los niños de Seattle.

Declaración Explicativa

Las Escuelas Públicas de Seattle solicita la aprobación de los votantes de una exacción para operaciones de \$747.0 millones en total que se recaudará en el período de tres años de 2026 a 2028. La exacción propuesta reemplazará a una exacción que está por expirar.

La aprobación de la Propuesta de Ley N° 1 permitiría la recaudación de impuestos para pagar los programas y operaciones de educación y para satisfacer las necesidades educativas de los estudiantes que asisten a las escuelas del Distrito. Los fondos se utilizarán para financiar programas que no están financiados por el Estado o no están totalmente financiados. El dinero que hay y que se pagará al Fondo General del Distrito es insuficiente para satisfacer esas necesidades sin fondos adicionales.

Los programas y servicios que serán financiados por la exacción incluyen, pero no se limitan a: maestros, asistentes de instrucción, salarios del personal clasificado y administrativo; libros de texto y suministros para el aula; servicios bilingües y de educación especial; transporte estudiantil, seguridad, mantenimiento y otras operaciones; actividades estudiantiles, tales como artes, actividades extracurriculares y co-curriculares; desarrollo y capacitación profesional.

El monto total que se recaudará será de \$250 millones en el 2026, \$249 millones en el 2027 y \$248 millones en el 2028. Las tasas estimadas de la exacción por cada \$1,000 de valor calculado serán de \$0.78 para la recaudación en el 2026; \$0.75 para la recaudación en el 2027; y \$0.72 para la recaudación en el 2028. La tasa exacta de la exacción se basará en el valor real calculado del bien inmueble dentro del Distrito en el momento de la exacción.

Las exenciones a impuestos pueden estar disponibles para ciertos propietarios de vivienda. Para determinar si califica, llame al Valuador del Condado de King al 206-296-7300.

Para preguntas sobre esta medida, comuníquese con:

Dr. Kurt Buttleman
Asistente del Superintendente de Finanzas
(206) 252-0086
krbuttleman@seattleschools.org

Declaración en contra

No se presentó ninguna declaración.

Las declaraciones a favor y en contra de una medida electoral son presentadas por comités asignados por la jurisdicción. No se presentaron personas para servir en el comité y para escribir una declaración en contra. Si desea participar en un comité en el futuro, por favor comuníquese con el contacto de la jurisdicción.

Propuesta de Ley N° 2

Programa para la Construcción de Excelencia (BEX) VI – Exacción de Capital

La Junta Directiva del Distrito Escolar de Seattle solicita la aprobación de una exacción de capital como se describe en la Resolución N° 2024/25-4. La propuesta de ley reemplaza una exacción de capital que está por expirar y autoriza la tasación de impuestos excedentes para financiar BEX VI para seguridad y protección, proyectos de eficiencia energética, construcción o renovación en cinco escuelas, proyectos para sistemas edilicios y mantenimiento mayor, y tecnología y otros proyectos en todo el Distrito:

Table with 3 columns: Años de Recaudación, Tasa Aproximada de la Exacción/\$1,000 del Valor Calculado, Cantidad de la Exacción. Rows for 2026, 2027, 2028, 2029, 2030, 2031.

¿Debería ser aprobada esta propuesta de ley?

Sí
No

El texto completo de esta medida está disponible en inglés en la Oficina del Departamento de Elecciones o en línea en: kingcounty.gov/elections.

Requisito para la aprobación: Mayoría simple (Wash. Const. art. VII, sec. 2(a))

Declaración a favor

Stephan Blanford, Dow Constantine, Samantha Fogg
www.seattleschoolsfirst.org

Por favor vote SÍ para renovar esta exacción, que ayuda a asegurar que nuestros estudiantes estén seguros y nuestras escuelas estén bien mantenidas. La Exacción de Capital se asegurará de que todos los estudiantes y maestros tengan un entorno de aprendizaje seguro mediante la readaptación de los edificios para la seguridad contra movimiento sísmicos, la mejora de las alarmas contra incendios y los sistemas de seguridad escolar, y la realización de otras inversiones críticas en seguridad. Esta exacción también proporciona el 90% del dinero para tecnología, incluyendo computadoras estudiantiles y tecnología en el aula.

La Exacción de Capital reemplaza una Exacción de Capital que está por expirar y está dedicada a construir lugares de aprendizaje seguros y saludables para nuestros niños. Muchos de nuestros edificios escolares tienen más de 50 años de antigüedad y necesitan renovación o reemplazo. La Exacción de Capital financia reparaciones y renovaciones críticas en todo Seattle, incluyendo la construcción, renovación, o reemplazo de cinco escuelas. ¡Cada estudiante y cada escuela se beneficia!

Esta exacción no es un nuevo impuesto. Reemplaza la Exacción de Capital que está por expirar. Por favor vote para renovar nuestro compromiso con los niños de Seattle.

Refutación a la declaración en contra

La declaración de “En contra” es errónea. Lea el texto por usted mismo; no hay nada en la Propuesta de ley 2 que cerrará una sola escuela o consolidará escuelas. De hecho, la Propuesta de ley 2 mantiene, reconstruye y reemplaza edificios escolares, techos, sistemas de Calefacción, Ventilación y Aire Acondicionado, tecnología y sistemas de seguridad existentes y antiguos en todo el distrito.

“Todos los niños de Seattle, independientemente del código postal, merecen escuelas seguras y saludables y tecnología actualizada. Sigamos invirtiendo en su éxito futuro”. – Senador del Estado Javier Valdez.

Declaración Explicativa

Las Escuelas Públicas de Seattle solicita a los votantes la aprobación de una exacción de capital de \$1.8 billones para el Programa para la Construcción de Excelencia VI (BEX VI). La exacción propuesta reemplazará a una exacción que está por expirar.

La aprobación de la Propuesta de Ley N° 2 permitiría la tasación de impuestos durante un período de seis años para hacer mejoras de seguridad y protección en todo el distrito, incluyendo hardware de acceso a puertas, cámaras, actualizaciones de notificaciones de emergencia, así como mejoras en el estado de los edificios y la infraestructura en todo el Distrito, incluyendo mejoras de eficiencia energética, reemplazos de techos, sistemas mecánicos, renovaciones interiores y exteriores. El financiamiento de la exacción también construirá, renovará, reemplazará o hará adiciones en hasta cinco escuelas, incluyendo aulas de educación profesional y técnica. La exacción financia aproximadamente el 90 por ciento del presupuesto de tecnología del distrito, incluyendo tecnología estudiantil y capacitación relacionada del personal para asegurar que satisfagamos las necesidades educativas actuales y futuras.

El monto total que se recaudará será de \$300 millones en cada año desde el 2026 al 2031. Las tasas estimadas de la exacción por cada \$1,000 del valor calculado oscilarán entre \$0.93 para las recaudaciones en el 2026 y \$0.79 para las recaudaciones en el 2031. La tasa exacta de la exacción se basará en el valor real calculado del bien inmueble dentro del Distrito en el momento de la exacción.

Las exenciones a impuestos pueden estar disponibles para ciertos propietarios de vivienda. Para determinar si califica, llame al Valuador del Condado de King al 206-296-7300.

Para preguntas sobre esta medida, comuníquese con:

Dr. Kurt Buttleman
Asistente del Superintendente de Finanzas
(206) 252-0086
krbuttleman@seattleschools.org

Declaración en contra

Chris Jackins

Seattle ama las escuelas. La propuesta de ley 2 las cierra. Por favor vote “No” a la Propuesta de ley 2.

Esta exacción BEX de Capital construye escuelas de tamaño mega para “consolidar” y cerrar escuelas. Eso no es lo que el público quiere. Solicite una reescritura de la exacción al votar “No”.

Por favor rechace esta exacción para que se pueda redactar una Exacción de Capital con tres objetivos, como se indica a continuación. (1) Mantener las escuelas abiertas y brillantes. (2) Dejar al lado porciones de fondos de la exacción de Capital en cuentas bancarias para generar intereses que por ley estatal (RCW 28A.320.320) pueden ser utilizados para ayudar al Presupuesto Operativo separado del Distrito. (3) Reducir esta exacción de Capital de \$1.8 billones para reducir los impuestos y hacer que Seattle sea más asequible, incluso para las familias. Así saldrían ganando todas las partes.

Refutación a la declaración a favor

Por favor vote “No” para decirle a la Junta Escolar que: “No cierre las escuelas”. Vote “No” para solicitar una nueva redacción de la exacción. Gracias.