

1 Lea su folleto electoral para conocer lo que está en su boleta.



2 En su boleta, llene los óvalos que están al lado de sus selecciones.



3 Firme el reverso del sobre de devolución de su boleta.



4 Devuelva su boleta. Ya sea en una urna electoral o envíela por correo postal, ¡pero vote temprano!



5 Siga la trayectoria de su boleta. Visite kce.wiki/LocalizadorBoleta o [subscríbese para recibir notificaciones sobre su boleta en kce.wiki/AlertaSobreBoleta](http://kce.wiki/AlertaSobreBoleta). Esta es la mejor manera para saber que su boleta fue contada y que usted hizo escuchar su voz.



Cómo ¡votar!



Elecciones Especiales del 10 de febrero de 2026

Folleto Oficial Electoral Local del Condado de King

tal como lo solicitó Distrito Escolar de Shoreline N° 412

¡Subscríbase para recibir alertas sobre la boleta!

Reciba mensajes de texto o correos electrónicos a medida que su boleta es procesada y contada. Subscríbase en kce.wiki/LocalizadorBoleta.



Inscríbase para votar



En línea: Visite VoteWA.gov para inscribirse para votar. La fecha límite para inscribirse en línea para las Elecciones Especiales de febrero es el 2 de febrero.



Por correo postal: Descargue e imprima el formulario de inscripción electoral en kce.wiki/VoterReg y envíelo por correo postal al Departamento de Elecciones del Condado de King: **919 SW Grady Way, Renton, WA 98057**. El formulario debe llegar al Departamento de Elecciones a más tardar el 2 de febrero.



En persona: Puede inscribirse en persona hasta el 10 de febrero, Día de las Elecciones, en la sede del Departamento de Elecciones del Condado de King. Visite kingcounty.gov/elections para más información sobre los horarios de atención y los servicios.

Comuníquese con nosotros para recibir este folleto en un formato alternativo.

Contact us to receive your voting materials in Chinese, Korean, Russian, Somali, Spanish, or Vietnamese.

如需獲取您的中文投票資訊，請與我們聯絡。

한국어로 투표 자료를 받으시려면 저희에게 연락하세요.

Свяжитесь с нами, чтобы получать материалы для голосования на русском.

Nala soo xiriir si aad u hesho agabkaaga codeynta oo ku qoran Af-Soomaali.

Comuníquese con nosotros para recibir sus materiales de votación en español.

Xin vui lòng liên lạc với Sở Bầu cử Quận King để nhận tài liệu bầu cử bằng tiếng Việt.

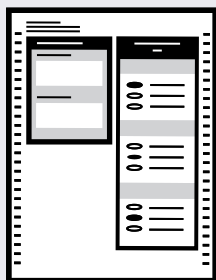

¿Necesita una boleta de reemplazo?

Si se perdió su boleta o está dañada, puede imprimir una de reemplazo desde su hogar, la biblioteca, o donde sea conveniente para usted.

El Programa de Marcación de Boletas en Línea (OBMP por sus siglas en inglés) está disponible para todos los votantes. Está diseñado para permitir a los votantes con discapacidades, particularmente las personas ciegas o con poca visión que puedan emitir su voto en privado.



Cómo usar el Programa de Marcación de Boleta en Línea

- Visite kingcounty.gov/elections/obmp.
- Ingrese su información en el formulario.
- Marque sus selecciones en la boleta e imprima su boleta completada.
- Imprima su boleta y marque sus selecciones a mano.
- Revise que su boleta ha sido marcada correctamente.
- Devuelva su boleta como lo haría normalmente, en una urna electoral o a través del correo postal USPS.
- No requiere franqueo cuando usa la hoja del sobre de envío que está incluida al imprimir su boleta.



Si requiere asistencia adicional o necesita otra forma para emitir su voto, por favor comuníquese con nuestra oficina al 206-296-VOTE (8683).

¡Conozca más sobre las urnas electorales, centros de votación, y mucho más!

¡Estamos aquí para ayudar!

El personal del Departamento de Elecciones le puede ayudar a inscribirse para votar y recibir una nueva boleta y lo puede hacer incluso hasta el Día mismo de las Elecciones. ¿Necesita una boleta de reemplazo y desea marcar su boleta en privado? Puede acceder a su boleta en línea, ingrese a kingcounty.gov/elections/obmp para utilizar el Programa de Marcación de la Boleta en Línea.

Además de su boleta, recibirá un encarte lleno de información valiosa. Le sugerimos revisarlo, ya que incluye:

- las 5 urnas electorales oficiales más cercanas a usted,
- dónde obtener asistencia en persona,
- cómo imprimir su boleta en caso de que se la perdió o está dañada,
- cómo devolver su boleta,
- ¡y mucho más!



¿Quiénes donan a las campañas?

Conozca quienes son los contribuyentes financieros para los candidatos y a las medidas electorales estatales y locales:

Comisión de Divulgación Pública www.pdc.wa.gov | Línea telefónica gratuita: 1-877-601-2828

206-296-VOTE (8683)
elections@kingcounty.gov
kingcounty.gov/elections

Conéctese con nosotros
[@kcelections](https://www.facebook.com/kcelections)



Distrito Escolar de Shoreline N° 412

El Departamento de Elecciones del Condado de King no está autorizado a editar las declaraciones, ni es responsable del contenido de las mismas.

Distrito Escolar de Shoreline N° 412

El Departamento de Elecciones del Condado de King no está autorizado a editar las declaraciones, ni es responsable del contenido de las mismas.

Propuesta de Ley N° 1

El texto completo de esta medida está disponible en inglés en la Oficina del Departamento de Elecciones o en línea en: kingcounty.gov/elections.

Reemplazo de la Exacción para Programas Educativos y Operaciones que está por Expirar

La Junta Directiva del Distrito Escolar de Shoreline N° 412 adoptó la Resolución N° 2025-15, concerniente a una propuesta de ley para financiar programas educativos y gastos de operaciones. Esta propuesta de ley autorizaría al Distrito a satisfacer las necesidades educativas de sus estudiantes mediante la tasación de los siguientes impuestos excedentes, en lugar de la exacción que está por expirar, sobre todos los bienes inmuebles sujetos a tributación dentro del Distrito, para apoyar los programas educativos y gastos de operaciones no financiados por el Estado de Washington:

Año de Recaudación	Tasa Estimada de la Exacción/\$1,000 del Valor Tasado	Monto de la Exacción
2027	\$1.67	\$39,000,000
2028	\$1.69	\$41,500,000
2029	\$1.71	\$44,000,000
2030	\$1.72	\$46,500,000

todo como se estipula en la Resolución N° 2025-15. ¿Debería ser aprobada esta propuesta de ley?

Sí

No

Requisito para la aprobación:
Mayoría simple (Constitución de Washington. art. VII, sec. 2(a))

Declaración Explicativa

La aprobación de la Propuesta de Ley N° 1 permitiría a las Escuelas Públicas de Shoreline reemplazar una exacción existente para programas educativos y operaciones que expirará a finales del año calendario 2026. Los impuestos recaudados por esta exacción de reemplazo se utilizarán para pagar los gastos de programas educativos y operaciones que no están financiados totalmente por el Estado de Washington. Estoy incluye pero sin limitarse a, la dotación de personal para mantener el tamaño de las aulas razonable, el desarrollo profesional para docentes, los apoyos inclusivos de aprendizaje, los programas para aprendices multilingües, el personal de apoyo estudiantil en las escuelas, el transporte, los equipos de atletismo y de alto rendimiento, las artes escénicas y otras actividades extracurriculares. Más información está disponible en el sitio web del Distrito en www.ssd412.org/Levies26.

La propuesta exacción de reemplazo de cuatro años para programas educativos y operaciones autorizaría la recaudación de impuestos para proporcionar hasta \$39,000,000 en el 2027, \$41,500,000 en el 2028, \$44,000,000 en el 2029, y \$46,500,000 en el 2030. La tasa de la exacción por cada \$1,000 del valor tasado requerido para producir estos montos se estima en \$1.67 en el 2027, \$1.69 en el 2028, \$1.71 en el 2029, y \$1.72 en el 2030. La tasa exacta de la exacción y el monto a ser recaudado se ajustará basado en el valor tasado real del bien inmueble sujetos a tributación dentro del Distrito y las limitaciones impuestas por la ley del Estado al momento de la exacción. Las exenciones de impuestos pueden estar disponibles para ciertos propietarios de viviendas. Para más información llame al Departamento de Tasaciones del Condado de King al 206-296-3920

Para preguntas sobre esta medida, comuníquese con:

Rachel Belfield
Oficial de Información Pública
(206) 393-4412
public.info@ssd412.org

Propuesta de Ley N° 2

El texto completo de esta medida está disponible en inglés en la Oficina del Departamento de Elecciones o en línea en: kingcounty.gov/elections.

Reemplazo de la Exacción de Capital para Mejoras en Tecnología y Soporte que está por Expirar

La Junta Directiva del Distrito Escolar Shoreline N° 412 adoptó la Resolución N° 2025-16, concerniente a una propuesta de ley para financiar mejoras en tecnología y soporte. Esta propuesta de ley autorizaría al Distrito a adquirir e instalar tecnología educativa para mejorar el aprendizaje estudiantil, actualizar los equipos, sistemas e infraestructura tecnológica en todo el Distrito, proporcionar capacitación y soporte relacionado, y tasar los siguientes impuestos excedentes, en lugar de una exacción que está por expirar, sobre todos los bienes inmuebles sujetos a tributación dentro del Distrito:

Año de Recaudación	Tasa Estimada de la Exacción/\$1,000 del Valor Tasado	Monto de la Exacción
2027	\$0.30	\$7,000,000
2028	\$0.29	\$7,000,000
2029	\$0.27	\$7,000,000
2030	\$0.26	\$7,000,000

todo como se estipula en la Resolución N° 2025-16. ¿Debería ser aprobada esta propuesta de ley?

Sí

No

Requisito para la aprobación:
Mayoría simple (Constitución de Washington. art. VII, sec. 2(a))

Declaración Explicativa

La aprobación de la Propuesta de Ley N° 2 permitiría a las Escuelas Públicas de Shoreline reemplazar una exacción de capital existente para mejoras y soporte tecnológico que expirará a finales del año calendario 2026. Los impuestos recaudados por esta exacción de reemplazo serán utilizados para financiar tecnología. Esto incluye, pero sin limitarse a, el reemplazo de computadoras y dispositivos para estudiantes y personal; actualizaciones en los sistemas de red, ciberseguridad e infraestructura; y la adquisición de currículo digital, herramientas de aprendizaje en línea, y sistemas de biblioteca y evaluación. También financiará tecnología para el aula como pantallas, sistemas de sonido y cámaras de documentos; herramientas especializadas para la enseñanza y educación especial; y sistemas orientados hacia estudiantes y familias para comunicación y acceso al aprendizaje. Además, los fondos de la exacción apoyarán capacitación de los docentes y soporte tecnológico, tanto como la modernización de las operaciones del distrito y de los sistemas de gestión. Más información está disponible en la página web del Distrito en www.ssd412.org/Levies26.

La exacción de capital de reemplazo de cuatro años propuesta para mejoras tecnológicas y soporte autorizaría la recaudación de impuestos para proporcionar \$7,000,000 cada año desde el 2027 hasta el 2030. La tasa de la exacción por cada \$1,000 del valor tasado requerido para producir estas cantidades se estima en \$0.30 en el 2027, \$0.29 en el 2028, \$0.27 en el 2029, y \$0.26 en el 2030. Las exenciones de impuestos pueden estar disponibles para ciertos propietarios de vivienda. Para más información, llame al Departamento de Tasación del Condado King, 206-296-3920.

Para preguntas sobre esta medida, comuníquese con:

Rachel Belfield
Oficial de Información Pública
(206) 393-4412
public.info@ssd412.org

Declaración a favor

Sarah Press, Malorie Larson

<https://voteyesshoreline.wixsite.com/vote-yes-for-shore-1>

Los votantes de Shoreline y Lake Forest Park han apoyado constantemente la educación pública. Esta exacción de reemplazo continúa esa tradición al mantener programas esenciales para nuestros más de 9,000 estudiantes. Si se aprueban las exacciones, se proyecta que la tasa promedio de los impuestos durante el período de cuatro años, 2027-2030, será menor que la de los cuatro años anteriores. La exacción proporciona el 16.5% de los ingresos operativos del distrito y evita los drásticos recortes que, de otro modo, serían inevitables.

Esta exacción financia lo que el estado no financia: tamaños razonables de clases, desarrollo profesional docente, apoyo al aprendizaje inclusivo para todos los estudiantes, programas para estudiantes multilingües, consejeros y personal de apoyo en las escuelas, transporte, deportes, artes escénicas y otras actividades extracurriculares.

Los propietarios de bienes inmuebles pagarán menos a las escuelas de Shoreline en el 2027 que en el 2025, incluso si se aprueban ambas exacciones de EP&O y Tecnológico. La tasa se reduce de \$3.21 por cada \$1,000 de valor tasado en el 2025 a \$3.20 en el 2027.

Shoreline supera los promedios estatales en tasas de graduación y preparación universitaria, a la vez que atiende las diversas necesidades de los estudiantes. Vote por el sí para evitar recortes de personal, mantener clases de tamaño reducido y asegurar que todos los niños reciban una educación de calidad, independientemente de su procedencia. Las escuelas bien financiadas fortalecen nuestra comunidad y protegen el valor de los bienes inmuebles.

Refutación a la declaración en contra

La inflación y la falta crónica de financiación dejan a los servicios obligatorios por ley, como la educación especial, los servicios públicos y los seguros, con un déficit anual creciente del 25%. Tras repetidos años de recortes de personal, ya no queda nada por recortar. Con el estancamiento de la financiación estatal y federal, aprobar esta exacción es la única manera de evitar clases más grandes y la pérdida de servicios. Un aumento del 30% al 35% apenas cubre los déficits existentes y la inadecuada proporción de personal; es esencial mover más allá de lo más mínimo para que los estudiantes puedan prosperar.

Declaración en contra

Nate Herzog

El Distrito Escolar Shoreline le solicita que apoye una exacción que es un 57% más de lo que presupuestamos hace cuatro años.

Así es, un *aumento* del 57%... todo porque sencillamente los funcionarios electos no han controlado los gastos. En lugar de que ellos mismo hagan el trabajo duro, piden a nuestras familias que paguen la cuenta. La propuesta de ley 1 tiene un costo para un hogar promedio de *\$6,600* durante los siguientes cuatro años, perjudica sobre todo a las familias de bajos ingresos y con ingresos limitados, incluso haciendo la vivienda menos asequible. *Es sencillamente demasiado.*

Amamos nuestras escuelas. Como graduado de las Escuelas de Shoreline, hijo de un maestro, padre de alumnos de Shoreline y empleado de escuelas públicas a tiempo parcial, comprendo la calidad de la educación que se ofrece en nuestras escuelas. Los problemas que enfrentamos no son con nuestros maravillosos maestros; todos nos esforzamos por lograr lo mejor para los niños de nuestra comunidad.

Vote *No* para un plan sostenible, un aumento de 30-35% sensato de cuatro años que tanto se mantenga adelante de la inflación como tome en cuenta lo pequeños aumentos de matrícula distrital. Su voto por el *No* da un tiempo amplio para una propuesta de ley mejor en el 2026, (*¡una a la que todos podemos apoyar!*) Es difícil decir que No, pero a veces es lo correcto. Por favor vote No a la Propuesta de ley 1

Refutación a la declaración a favor

Aunque está denominada como una exacción de reemplazo, la Propuesta de ley 1 va mucho más allá: *\$62 millones en aumento del gasto* desde hace cuatro años, en un momento en que *la matrícula del distrito no ha incrementado*.

Esto simplemente no es sostenible para nuestra comunidad. A pesar de las *tasas* similares de la exacción, cada año el valor de nuestras viviendas aumentan, es un alza neta masiva sobre los bienes inmuebles para las familias trabajadoras. *Está bien votar No*, permitir que la Junta Escolar presentar un plan nuevo, económicamente sostenible más tarde este año.

Declaración a favor

Sarah Press, Malorie Larson

<https://voteyesshoreline.wixsite.com/vote-yes-for-shore-1>

La educación moderna requiere tecnología actualizada; sin embargo, las computadoras antiguas y los sistemas obsoletos del Distrito Escolar de Shoreline amenazan el aprendizaje estudiantil. Esta exacción de reemplazo aborda necesidades tecnológicas críticas que se han aplazado durante demasiado tiempo y sienta las bases para el futuro cercano. Sin la aprobación de los votantes, los estudiantes se quedarían con herramientas digitales inadecuadas, esenciales para el éxito en el mundo de hoy. Se proyecta que esta exacción, combinada con la exacción EP&O, resultaría en una tasa de los impuestos promedio más baja para los propietarios de viviendas de Shoreline y Lake Forest Park en el período 2027-2030 que en los cuatro años anteriores.

Esta exacción representa financiación de reemplazo, no nuevos impuestos. Financia el mantenimiento y reemplazo de computadoras y dispositivos para estudiantes y personal, actualizaciones de sistemas de red, incluyendo ciberseguridad y mejoras de infraestructura para proteger los datos de los estudiantes, currículo digital y herramientas de aprendizaje en línea, tecnología para el aula, como pantallas y sistemas de sonido, herramientas educativas especializadas para educación especial, sistemas de comunicación sistemas de comunicación dirigidos a estudiantes y familias, capacitación y soporte técnico para el personal, y modernización de las operaciones del distrito.

Las escuelas en todo nuestro distrito atienden a alumnos con necesidades y antecedentes diversos. La tecnología proporciona acceso crucial a recursos de aprendizaje, herramientas de comunicación y oportunidades educativas para todos los estudiantes, independientemente de sus circunstancias familiares o de si el inglés es su lengua materna. El software actualizado remueve las barreras a la matrícula y ayuda a las familias a acceder al distrito escolar de forma más equitativa.

Shoreline y LFP han invertido constantemente en educación de calidad, formando graduados que superan los promedios estatales en preparación universitaria. Este éxito refleja el compromiso de nuestra comunidad de brindar a los estudiantes los recursos que necesitan para prosperar.

Vote por el sí para brindarles a los estudiantes tecnología moderna, proteger contra las amenazas a la ciberseguridad y asegurar que todos los niños tengan acceso a las herramientas de aprendizaje digital esenciales para el éxito académico y las carreras futuras.

Declaración en contra

No hay ninguna declaración en contra de esta medida. Nadie en la jurisdicción contactó al Departamento de Elecciones del Condado de King para formar parte del comité encargado de redactar una declaración en contra de la medida.

Las jurisdicciones que someten medidas a votación también designan a miembros del público para formar comités a favor y en contra. Estos comités elaboran declaraciones a favor o en contra de la medida. Estas declaraciones se publican en el folleto electoral local para ayudar a los votantes a tomar decisiones informadas.

Si la jurisdicción no puede designar un comité, el Departamento de Elecciones del Condado de King puede designar a cualquier miembro elegible que se presente. Para ser parte de un comité en el futuro, comuníquese con la jurisdicción.