

መጽሐፍ መምርሒ ስርዓት ሕጋዊ ትኩረት ዕድመ



ምርዳኢን ምጉዳዝን ስርዓተ ሕግ ትኩረት ዕድመ
ንጉስ ካውንቲ

2025 ሕታም

ነዚ ኮድ ብምስካን ዲጂታላዊ
ስሪት ናይዚ መጽሐፍ
መምርሒ ረኽብ



እዚ መምርሒ ብወለዲ፣ መሻርኽቲ ስርዓትን ተግባራትን ስድራቤትን ዝተዳለወ ኮይኑ ንስድራቤታት ቦቲ ስርዓት ንምምራሕ ዝሕግዝ እዩ።

እዚ መምርሒ እዚ ኣብቲ ስርዓት ዘለካ ተራ ብዝበለጸ ንምርዳእ ክሕግዝካን ምስ ዝኾነ ዘድልዩካ ደገፋት ንኽትራኹብ ክሕግዝካን ተስፋ ንገብር።

እዚ ምልክት እዚ ነዚ መምርሒ ብኢንተርኔት ተንብቦ እንተኾነካ እዚ ክትጥወቐ እትክእል መላግቦ እዩ ማለት እዩ። 

ገጽ ኑሕዝቶ

1-3

- ቅልጡፍ ርክባት
- መሰረታዊ መሰላት
- ንመንእሰያትካ እትድግፈሉ መንገድታት

4-6

- ኣብ ስርዓት ሕጊ ትሕቲ ዕድመ ዝርከቡ ክፍልታትን ሰብ ሞያን

7-12

- ናብ ቤት ፍርዲ ምምጻእ
- መስርሕ ቤት ፍርድን ዓይነታት መስርሕ ፍርዲ ቤት ፍርድን

13-17

- ማእሰርትን ምእሳርን
- ናይ ማእሰርቲ ምብጻሕ
- ኣገልግሎት መዳሃኒ

18-19

- ኣማራጺ ማእሰርቲ (EHM) ከምኡ'ውን ኣማራጺታት ቤት ፍርዲ (Diversion)
- ካልኣት ሕጋዊ ኣማራጺታት ሓገዝ ንምርካብ

20-23

- ክትሰምዖም እትክእል ቃላት
- ትርጉማት
- ንመንእሰያትን ስድራቤታትን ዝግበር ደገፍን ኣገልግሎትን።

ቅልጡፍ ርክባት

እዚአም ከድልየኩም ዝኸኸል ቁጽሪ ተሌፎን እዮም። ኣብቲ ባዶ ቦታታት ናይ ገዛእ ርእሰኻ ኣገደስቲ ናይ ቤት ፍርዲ ርክባት ወስኽሉ።

ቦብ ጀይ ድልድል ማእከል ጸጋታት ኣብ CCFJC: 206-263-8634

ሰነይ- ዓርቢ: ካብ ሰዓት 8:30 ቅድሚ ቀትሪ-4:30 ድሕሪ ቀትሪ

ክፍሊ ህዝባዊ ምክልኻል (ጠበቓታት ንመንእሰያት): 206-296-7662

ሰነይ-ዓርቢ ካብ ሰዓት 8 ንግሆ-5 ድሕሪ ቀትሪ

ማእሰርቲ ትሕቲ ዕድመ: 206-263-9595 (24/7 ይርከብ)

ብኣካል ምብጻሕ ንምምዳብ: 206-477-9897

ኤሌክትሮኒካዊ ምክትታል ገዛ: 206-477-9891

ቤት ጽሕፈት ዓቃቢ ሕገ: 206-477-3044

ሰነይ-ዓርቢ ካብ ሰዓት 8 ንግሆ-5 ድሕሪ ቀትሪ

ስድራቤታዊ ምትእትታውን ኣገልግሎት ምሕዋይን (FIRS): 206-263-9001

ሰነይ-ዓርቢ ካብ ሰዓት 8 ንግሆ-5 ድሕሪ ቀትሪ

ርክባተይ

ጠበቓ:

ኣማኻሪ ፈተነ ትሕቲ ዕድመ፤

ዳኛ:

መሰረታዊ መሰላት

እዚ ሓፈሻዊ ትዕዛብ፡ ጥራይ እዩ። ዝያዓ ንምፍላጥ ምስ ጠበቓ ውላድካ ተዘራረብ።

ውላድካ ብመከላኸሊ ጠበቓ ክውክል መሰል ኣለዎ። ጠበቓ መከላኸሊ ውላድካ ንረብሓታትን ውሳኔታትን ውላድካ ይውክል። ውላድካ ካብ ማእሰርቲ ክወጽእን ዝወሓደ ክሲ ክቕበልን ክጣበቐ እዮም። ውላድካ ምስቲ መከላኸሊ ጠበቓ ብቕንዕና ክዛረብ ንገሮ።

ውላድካ ስቕ ክብልን ምስ ፖሊስ ኣብ ዝግበር ቃለ መሕትት ንስኻን ጠበቓን ክትህልዉን መሰል ኣለዎ።

ንስኻ/ውላድካ ሰነድ እንተዘይብልካ፡ ክፍልታት መንግስትን ፖሊስን ኣብ ኪንግ ካውንቲ ብዛዕባ ኩነታት ኢሚግሬሽን ኣይሓቱን። እዚ ሓበሬታ እዚ ኣይመሓለለፍን ኣይእከብን ኣብ ዝኾነ ዳታቤዝ ኣይኣቱን እዩ። ውላድካ ሰነዳት ዘይብሉ እንተኾይኑ፡ እንተተኣሲሩ ኣይስጎንን እዩ። ኪንግ ካውንቲ ንኹሉ ሰብ ናይ ኢሚግሬሽን ኩነታቱ ብዘየገድስ ንምቕጣልን ንምግልጋልን ውፊይ እዩ።

ኣብ ስርዓት ሕጊ ትሕቲ ዕድመ ኪንግ ካውንቲ ዘለዉ ሰብ ሞያ ከምቲ ዝተሓተተ ንስድራቤታት ስደተኛታት ምስ ፍሉይ ጾጋታት ንምትእስሳር ጾጋታት ኣለዎም።

እንግሊዝኛ ዘይትዛረቡ እንተኾይኑም፡ ጠበቓ ውላድኩም ወይ ኣማኻሪ ፈተነ ትሕቲ ዕድመ ነጻ ተርጓሚ ከዳሉ ይኽእል። እንግሊዝኛ ትዛረቡ ግን ከኣ ምስ ተርጓሚ ዝያዳ ምቹኣት እንተኾይኑም፡ በጃኹም ተርጓሚ ሕተቱ። ብዛዕባኹ ሓበሬታ ምቹእን ንጹርን እንተኾንካ ይሓይሽ።

ውላድካ ስንክልና እንተሃልይዎ፡ ኣብ ማእሰርቲ፡ ኣብ ቤት ፍርዲ፡ ከምኡ'ውን ኣብ ቤት ትምህርቲ ናይ መንበሪ መሰላት ሕጋዊ መሰል ኣለዎ። ውላድካ ዝተረጋገጸ ስንክልና እንተሃልይዎ፡ ካብ መዳህሲ ትሕቲ ዕድመ፡ ቤት ትምህርትን ቤት ፍርድን መንበሪ ክትሓትት ትኽእል ኢኻ። CCFJC ንጠለባት ሕጊ ስንኩላን ኣሜሪካውያን (ADA) የማልእ እዩ።

ውላድካ ሌዝቢያን፡ ግብረሰዶማዊ፡ ክልተ ጾታ ዘለዎ፡ ትራንስጀንደር ወይ ኩየር እንተኾይኑ፡ ኣብ ክፍልታት ኪንግ ካውንቲ ዝርከቡ ሰብ ሞያ ንLGBTQ+ መንእሰያት ዘጠቓልል ፍሉይ ስልጠና ይወስዱ። ብዛዕባ መንነት ውላድካ ብዝፈለጡ መጠን፡ ድሌታቶም ብዝበለጸ ከማልኡ ይኽእሉ። ኣብ ማእሰርቲ ትሕቲ ዕድመ መንእሰያት ብመሰረት ጾታዊ መንነቶም ይፍለዩ።

ውላድካ ንኹም መምህራን፡ ኣማኻርቲ፡ ማሕበራዊ ሰራሕተኛታት፡ ኣካየድቲ ጉዳያት፡ ተጣበቕቲ፡ (ንጠበቓታት መከላኸሊ ከይሓወሰ) ዝኣመሰሉ ሰባት ግህሰት ወይ ሸለልትነት እንተሓቢሩ፡ እዞም ዓበይቲ ንኣገልግሎት ሓለዎ ህጻናት (CPS) ክነግሩ ኣለዎም። መናእሰይ ነዚ ሓበሬታ ምስ ሰብ ሞያ ስርዓት ሕጊ ምክፍል ልሙድ እዩ። ብዛዕባ እዚ መሰርሕ ዝያዳ ፍለጥ።

 <https://www.atg.wa.gov/ምግሃስ-ህጻናት-ሸለልትነት>



ንመንጸሳያትና እትድግፈሉ መንገድታት



- ሕቶታት ሕተቱ። እቲ ሕጋዊ ስርዓት ዝተሓላለኹ እዩ! ብዙሕ ሕቶታት ክህልወካ ጽቡቕዮ። ሓደ ሰብ መልሲ ሕቶኻ እንተዘይፈለጠ፡ ናብ ዝፈልጦ ሰብ ከቕንዓካ ይኸእልዮ።
- ንኣኼባታትን ናይ ቤት ፍርዲ መስርሕን ኣብ ሰዓቱ ምክፍልን ምምጻእን እዩ። ኣብ ሰዓቱ ክትበጽሕ እንተዘይክእልካ፡ ነቲ ሰብ ወይ ቤት ጽሕፈት ምስቶም ኣኼባ ዘለካ ሰባት ደውል። ብዛዕባ መደብካ ንገሮምሞ፡ ምስ ረኽብካ ክድውሉልካ። ገለ መስርሕ ፍርዲ ከም Case Settings ምምሕዳራዊ ስለዝኾነ ኣብኡ ክትህሉ ኣየድልየካን- ናብ ቤት ፍርዲ ክትመጽእ እንተድኣ ኣለካ ንጠበቓኻ ወይ JPC ሕተቶ።
- ተረኺቡን ደጋፊን ኩን። ውላድካ ንዓኻ ወይ ንኻልእ ሰብ ኑዲኡካ ክኸውን ይኸእል እዩ። ኣካይዳኣም ካብ ቁጽጽርካ ወጻኢ ዝኾነ ክመስል ይኸእል እዩ። እዚ ንውላድካ ሓገዝ ንኸረክብን ርክብኩም ዳግማይ ንኸሃንጽን ዕድል ክኸውን ይኸእል። ንኸመሃሩ ሓያሎ ዕድላት ከድልዮም ይኸእል እዩ። ኣብዚ መስርሕ እዚ ሓለይትን ደገፍትን ዓበይቲ የድልዮም። ኣብኡ ክትህሉ እንተዘይክእልካ፡ እቲ ስርዓት ምስ ካልኣት ብስምካ ፍቓድ ዝሃብካዮም ዓበይቲ ሰባት'ውን ክሰርሕዮ።
- ኣብ ኣኼባታትን ቤት ፍርዲን ርእይቶኹም ሃቡ። ጽዩፍ ወይ ዘፍርሕ ኮይኑ ክስምዓካ ይኸእል'ኳ እንተኾነ፡ ኣብ ኣኼባታት ብዛዕባ ድሌታት ውላድካ ርእይቶ ክትህብ ተዛረብ። ርእይቶኻ ካብቲ ጠበቓ ወይ ናይ ፈተነ ኣማኻሪ ዝተፈልየ ክኸውን ይኸእል እዩ። ሰባት ሓበሬታ ይፈልጡ ወይ የካፍሉ ኢልካ ኣይትሕሰብ። ሓደ ሓደ ግዜ፡ ሰብ ሞያ ኣብ ነንሕድሕዶም ሓበሬታ ከካፍሉ ብሕጊ ኣይፍቀደሎምን እዩ።
- ዘድልየካ ሕተት። ወለዲ ኣብ ሕጋዊ ስርዓት ዝሳተፍ ውላድ ምስ ዝህልዎም፡ ከም ካብ ስራሕ ዕረፍቲ ምውሳድ፡ ምኽርን ክንክን ህጻናትን ዝኣመሰሉ ብዙሕ ደገፍ የድልዮም። እቲ ቤት ፍርዲ ክትሳተፍ ይደሊ፡ ዓቕምኻ ንምርግጋጽ ድማ ዝከኣሎ ክገብር እዩ። ድሌታትካ ንምምላእ (ከም መንበሪ ገዛ፡ መግቢ፡ ክዳውንቲ) ወይ ናብ ኣኼባታት ንምብጻሕ ኣብ ዝሸገረሉ እዋን ነቶም ዝምልከቶም ሰብ ሞያ ምሕባርካ ኣረጋግጽ። ናብ ጸጋታት ንምምራሕን ኣማራጺታትካ ንምዝታይን ክሕግዞኻ እዮም።
- ምስ ውላድካ ምስ ዝዛመዱ ሰባት ኣኽብርታዊ ዝምድናታት ሃነጽ። እቲ መስርሕ ሓድሓደ ግዜ ውጥረት ዝመልእ ክኸውን እዩ፤ ርክብ ናይ ምህናጽ ክእለትካ ድማ ንዓኻን ንውላድካን ክሕግዝካ እዩ። ኣኽብሮት ዘይብሉ ኮይኑ እንተተሰሚዑካ ወይ ዘይፍትሓዊ ኣተሓሕዛ ከምዝተገብረልካ እንተኣሚንካ፡ ምስ ሓላፊ ናይቲ ኣብዚ ጉዳይ ዝተሳተፈ ሰብ ተወከስ።
- ተወዲብኩም ጽናሕ። እቲ ሕጋዊ መስርሕ ኣዘዩ ምድንጋር ክህልዎ ይኸእል እዩ። ብዙሓት ሰባት ክሕግዞኻ ደልዮም ኢዶም ክዘርግሑኻ እዮም ዝተፈላለየ ተራ ድማ ክህልዎም እዩ። ስም፡ መዓርግ፡ ስም ናይቲ ቤት ጽሕፈትን ቁጽሪ ተሌፎንን ናይቶም ምስ ውላድካ ዝሰርሑ ሰባት ጽሓፍ። ብጽሑፍን ብዝቐለለካ መንገዲን ሓበሬታ ክትሓትት ትኸእል ኢኻ።

ክፍልታትን ሰብ ሞያን ኣብ ስርዓት ሕጊ ትሕቲ ዕድመ

ስርዓት ሕጊ ትሕቲ ዕድመ ብብዙሓት ክፍልታት ኪንግ ካውንቲን ምስ ማሕበረሰባዊ ትካላት ዝግበር ሽርክነትን ዝኾመ እዩ። ነፍሲ ወከፍ ትካል ኣብ መርበብ ሓበሬታታቱ ሰፊሕ ሓበሬታ ኣለዎ። ዝያዳ ንምፍላጥን ንምርኻብን ኣብ ኣስማት ትካላት ጠውቑ።



01

ክፍል ታት ፖሊስ

ሐለፍቲ ፖሊስ፡ አብ ኪንግ ካውንቲ፡ አብ ነፍሲ ወከፍ ከተማ ዝተፈለለዩ ክፍል ታት ፖሊስ ኣለዎ (ከም ፖሊስ ሲያትል፡ ፖሊስ ኬንት፡ ፖሊስ ረንተን፡ ፖሊስ ፌደራል ዌይ ወዘተ) ከምኡ'ውን ቤት ጽሕፈት ሸሪፍ ኪንግ ካውንቲ፡ ንዘይተመዘገበ ክፋላት ናይቲ ኣውራጃ ዘገልግል። ኩሎም ትካላት ፖሊስ ኪንግ ካውንቲ ክሲ ንክቐርብ ጸብጻባት ፖሊስኦም ናብ ቤት ጽሕፈት ዓቓቢ ሕጊ ይልእኹ።

02

ቤት ጽሕፈት ዓቓቢ ሕጊ ኪንግ ካውንቲ



<https://kingcounty.gov/en/dept/pao/ብዛዕባ-ንጉስ-ኣውራጃ/ብዛዕባ-ፓኦ/ኣመራርሓ-ጋንታ/ውዳብ-ኣቓውማ/መንእሰይ>

ዓቓቢ ሕጊ፡- ዓቓቢ ሕጊ ብመራጽቲ እዩ ዝምረጽ። ተወሳኺ ኣክበርቲ ሕጊ (ጠበቓታት) ኣብ ትሕቲ እቲ ሰብ ይሰርሑ። ፖሊስ ማእሰርቲ ምስ ዝገብሩ፡ ነቲ ጸብጻብ ናብ ቤት ጽሕፈት ዓቓቢ ሕጊ ይሰድድዎ። ኣክበርቲ ሕጊ እቲ ጉዳይ ናብ ቤት ፍርዲ ክኸይድ ድዩ ወይስ ብማሕበረሰባዊ መደብ ክእለ ይውሰኑ።

ኣብ ቤት ፍርዲ፡ ዓቓቢ ሕጊ ኣብ ልዕሊ ውላድካ ዝቐረበ ክሲ ሓቂ ምኃንን መንእሰይካ ሕጊ ከም ዝጠሓሰን ንምርግጻ ክሰርሕ እዩ። ኣብ ግዳያትን ሕብረተሰብን ዝህሉ ጽልዎታት ዝውክሉ እዮም። ኣብ ኩሉ መስርሕ ፍርዲ ክህልዉ እዮም። ምስ ጠበቓ መንእሰይካ ብዛዕባ'ቲ ክስታት ክዛረቡን ፍታሕ ክደራደሩን'ዮም። ሓደ ሓደ ግዜ፡ ኣብ ነፍሲ ወከፍ መስርሕ ፍርዲ ዝተፈለለዩ ዓቓቢ ሕጊ ክሳተፍ እዩ።

ጠበቓ ግዳይ፡- ጠበቓ ግዳይ ነቲ ብገበን ሓደ መንእሰይ ዝተጎደኦ ሰብ (ሰባት)፡ እንተላይ ንኣባላት ስድራቤት ሓበሬታ፡ ደገፍን ሪፈራልን ይህብ። ብስልኪ ቁጽሪ (206) 477-3035 vau.juvenile@kingcounty.gov ርኽብዎም

03

ክፍሊ ምክልኻል ህዝቢ ኪንግ ካውንቲ



<https://kingcounty.gov/en/dept/dpd/ንዝብል-ጽሑፍ-ንምርእይ-ኣብዚ-ጠውቑ>

ጠበቓ መከላኸሊ ወይ ተኸላኸሊ ህዝቢ፡- መንእሰይካ ብገበን እንተተኸሲሱ ናብ መከላኸሊ ጠበቓ (ጠበቓ) ይምደቡ። ስርሖም ንመንእሰያትካ ኣብ ቤት ፍርዲ ወኪሎም ንመንእሰያትካ ሕጋዊ ምክሪ ምሃብ እዩ። ንሳቶም ነቲ መንእሰይካ ዝውስኖ ይውክሉ - ንውላድካ እምበር ንዓኻ ኣይኮኑን ዝውክሉ። ጠበቓ መንእሰይካ መንእሰይካ ከካፍሎ ዘይደሊ ሓበሬታ ከካፍለካ ኣይፍቀደሉንዮ። እዚ ብዛዕባ'ቲ ተፈጻሚ ዝበሃል ፍጻሜ፡ መሰኻኽር ክኾኑ ዝኽእሉ ሰባት፡ ከምኡ'ውን/ወይ'ውን ብዛዕባ ድሕሪ ባይታ መንእሰያትካ ሓበሬታ ከጠቓልል ይኽእል።

ክኢላታት ምቕላልን ፓራሊጋላትን ምስ ናይ ውላድካ መከላኸሊ ጠበቓ ይሰርሑ። ስርሖም ንስራሕ ጠበቓ ንምድጋፍ ምሕጋዝዮ።



<https://kingcounty.gov/en/court/superior-court/courts-jails-legal-system/court-programs-children-families/juvenile-court-services/about-juvenile-court>

ቤት ፍርድ ትሕቲ ዕድመ ኣብ ውሽጢ ላዕላዎይ ቤት ፍርድ ኪንግ ካውንቲ ዝርከብ ክፍሊ እዩ። ካብ ማእሰርቲ ትሕቲ ዕድመ፡ ክፍሊ ምክልኻል ህዝቢን ቤት ጽሕፈት ዓቃቢ ሕጊን ዝተፈልየዩ።

ዳያኑ ሓለፍቲ ቤት ፍርድ እዮም። ሕጋዊ ሕግታት ከም ዝኸተል የረጋግጹ። እቲ ዳኛ ውላድካ ገበነኛ እንተኾይኑ ወይስ ገበነኛ እንተዘይኮይኑ ብገበን ይውሰን። ውላድካ መዓስ ኣብ ማእሰርቲ ከም ዝጸንሕን ውላድካ ፍርድ ንምፍጻም እንታይ ክገብር ከም ዝእዘዝን ይውሰኑ። ንሰኻን ውላድካን ምስ ዳኛ ኣብ እዋን መሰርሕ ፍርድ ጥራይ ኢኻ ርክብ ክህልወካ። ኣብ ናይ ውላድኩም ናይ ቤት ፍርድ መሰርሕ ምስ ዳኛ ብቐጥታ ክትዛረቡ ትኽእሉ ኢኹም።

ኣማኸርቲ ፈተነ ትሕቲ ዕድመ (JPCs)፡- ነፍሲ ወከፍ መሰርሕ ቤት ፍርድ ዝጅምር መንእሰይ፡ ድሌታት መንእሰያት ንምልላይ፡ ምስ ኣገልግሎታትን ደገፍን ንምትእስሳር፡ ትእዛዝ ዳኛ ንክኸተሉ ዝሕግዞም፡ ከምኡ'ውን ኣብ ቤት ፍርድ ናብ ዳኛ ጸብጻብ ንምምላስ ዝሕግዝ JPC ይምደብ። እቲ ቀንዲ ዕለማ ንውላድካን ስድራቤትካን በቲ መሰርሕ ምድጋፍ ጸጋታት እናሃብካን ውሑስን ጥዑይን መጻኢ ምድንፋዕን እዩ።

JPC ናትካ መን ምዃኑ እንተፈሊጥካ ብቐጥታ ክትረኽቦም ትኽእል ኢኻ።

<https://directory.kingcounty.gov/GroupPrint.asp?GroupID=30105>



.



https://kingcounty.gov/en/dept/dajd/ቤት_ፍርድ-ቤት-ማእሰርቲ-ሕጋዊ-ስርዓት/መደባት-መሳሊጥያታት/ማእከል-መዳህሲ-መንእሰያት

ዳጅድ ካብ ቤት ፍርድ ዝተፈለየ እዩ። DAJD ክልተ ኣብያተ ማእሰርቲ ንዓበይቲን ናይ ትሕቲ 18 ዓመት መዳህሲ ማእከል መንእሰያትን የካይድ። ብተወሳኺ መደባት መእረምታ ማሕበረሰብ የካይዱ። ከም ኤሌክትሮኒካዊ ምክትታል ገዛ። ምስ መንእሰያት ዝሰርሑ ሰራሕተኛታት DAJD ምዘገቡት ነርስታት፡ ሰብ ሞያ ጥዕና ኣእምሮ፡ ሓገዘቲ ሕክምና፡ መምህራን፡ ሓለፍቲ መዳህሲ ትሕቲ ዕድመ፡ ኣተሓባበርቲ ምሕዳስ ፍትሒ፡ ክኢላታት ኦሬጎኖንን ገምጋምን፡ ኣተሓባበርቲ መዘናግዳ፡ ኣተሓባበርቲ ወለንተኛታትን ተቐጻጸርቲ መእረምታን ይርከብዎም

ኩነታት ማእሰርቲን ሓበሬታ ምስማዕን።

ብዛዕባ ማእሰርቲ መንእሰያት ወይ ናይ ቤት ፍርድ ዕለታት ሕቶታት ምስ ዝህልወኩም፡ ብ206-263-9595 ደውሉ። ምስ ሓደ ሰብ 24/7 ክትዛረቡ ትኽእል ኢኻ።

ዋናውያን ኣብ ስርዓተ ሕጊ

ናብ ቤት ፍርዲ ምምጻእ



ማእከል ፍትሒ ህጻናትን ስድራቤትን ክላርክ (CCFJC) ናይ ቤት ፍርዲ መስርሕኩም ዝካየዱ እዩ። ህዝባዊ ህንጻ ስለዝኾነ ኩሉ ሰብ ድሉው እዩ።

ሰዓታት

ካብ ሰዓት 8:30 ንግሆ ክሳብ 4:30 ድሕሪ ቀትሪ፡ ዕጹው ካብ ሰዓት 12:15 ክሳብ 1:15 ድሕሪ ቀትሪ፡ ካብ ሰነይ ክሳብ ዓርቢ መእተዊ ህንጻ ካብ ሰዓት 7 ንግሆ ክሳብ ሰዓት 5 ድሕሪ ቀትሪ ክፉት እዩ። ካብ ሰነይ ክሳብ ዓርቢ

አድራሻ

1211 East Alder Street
Seattle, WA 98122-5593 

መኪና ምዕቃብ

ንበጻሕቲ ዝኾውን መዕረፊ መካይን ጋራጅ ኣሎ። ኣብ ማእከል ጸጋታት ብነጻ መዕረፊ መካይን ምጽዳቕ ክትረኽቡ ትኽእሉ ኢኹም።

አውቶብስ

መስመራት ሜትሮ ኪንግ ካውንቲ 3ን 4ን ነቲ ከባቢ የገልግሉ።
[ናይ ሜትሮ ናይ ኦንላይን መገኛ ፕላንር](#) 



ኣብኡ ምስ በጻሕካ

ናብ ቤት ፍርዲ እናኣተኻ ብናይ ጸጥታ መመርመሪ ጣብያ ክትሓልፍ ኢኻ።

ናብ ቤት ፍርዲ ዝኣቲ ኩሉ ሰብ ብመፍለጢ ሓዲን ክሓልፍ ይግደድ።

ኣብ ቤት ፍርዲ ጠበንጃ፡ ካራ፡ መሳርሒታትን ካልእ ኣጽዋር ዝመስል ንብረትን ሓዊሱ ኣጽዋር ኣይፍቀድን እዩ። ስክፍታታት ድሕነት ዘልዕል ነገር ብኣባላት ጸጥታ እንተተረኹቡ፡ ነቲ ኣቕሓ ክሕዘልካ እዮም፡ ካብቲ ህንጻ ምስ ወጻእካ ድማ እንደገና ክትወስዱ ትኽእል ኢኻ።

ናብይ ከም ዝኸይድ ምፍላጥ

ኣብ ማእከል ጸጋታት ደው በል፣ ምስማዕካ ኣብይ ከምዘሎ ርግጸኛ እንተዘይኮንካ።

ናብቲ ዘለኻዮ ቦታ ክትከይድን ምስ ዝኾነ ዘድልየካ ኣገልግሎት ክተረኽቡካን ክንሕግዝካ ሕጉሳት ኢና።

ምኽራ፡- ክትጽበ ድሉው ኩን።
ቅድሚ ናብ ቤት ፍርዲ ምጽዋዕካ ሓያሎ ሰዓታት ክትጽበ ትኽእል ኢኻ።

መስርሕ ቤት ፍርድ

መስርሕ ቤት ፍርድ ትኩረት ዕድመ ካብ ውሑዳት ሰሙናት ክሳብ ሓያሎ ኣዋርሕ ክወስድ ይኽእል። ኩሉ ሰብ ዝተፈላለየ ተመኩሮ ክህልዎ እዩ።

መብዛኛትኡ ግዜ ኣብ ልዕሊ ውላድካ ዝቐረበ ክሲን ኣብ ቤት ፍርድ ዝቐርቡ ሰለትን ዝሓዘ ደብዳቤ ብገብታ ይመጸካ። “ናይ ቤት ፍርድ መስርሕ ፍርድ” ምስ ዳኛ ዝግበር ኣኼባታት እዩ።

ንሱኻን መንእሰያትካን ኣብ ነፍሲ ወከፍ መስርሕ ፍርድ ምምጻእ ኣየድልየካን ይኸውን። ንጠበቓ መንእሰይካ ሕተቶ። ኣብ ዝቕጽል ናይ ቤት ፍርድ ሰለት ክሳተፉ ከምዘለዎም ክነግሩኻ እዮም። ናይ መንእሰያትካ ናይ ፈተነ ኣማኻሪ’ውን ውላድካ መዓስ ናብ ቤት ፍርድ ክመጽእ መደብ ከም ዘለዎ ሓበሬታ ክህበካ ይኽእል።

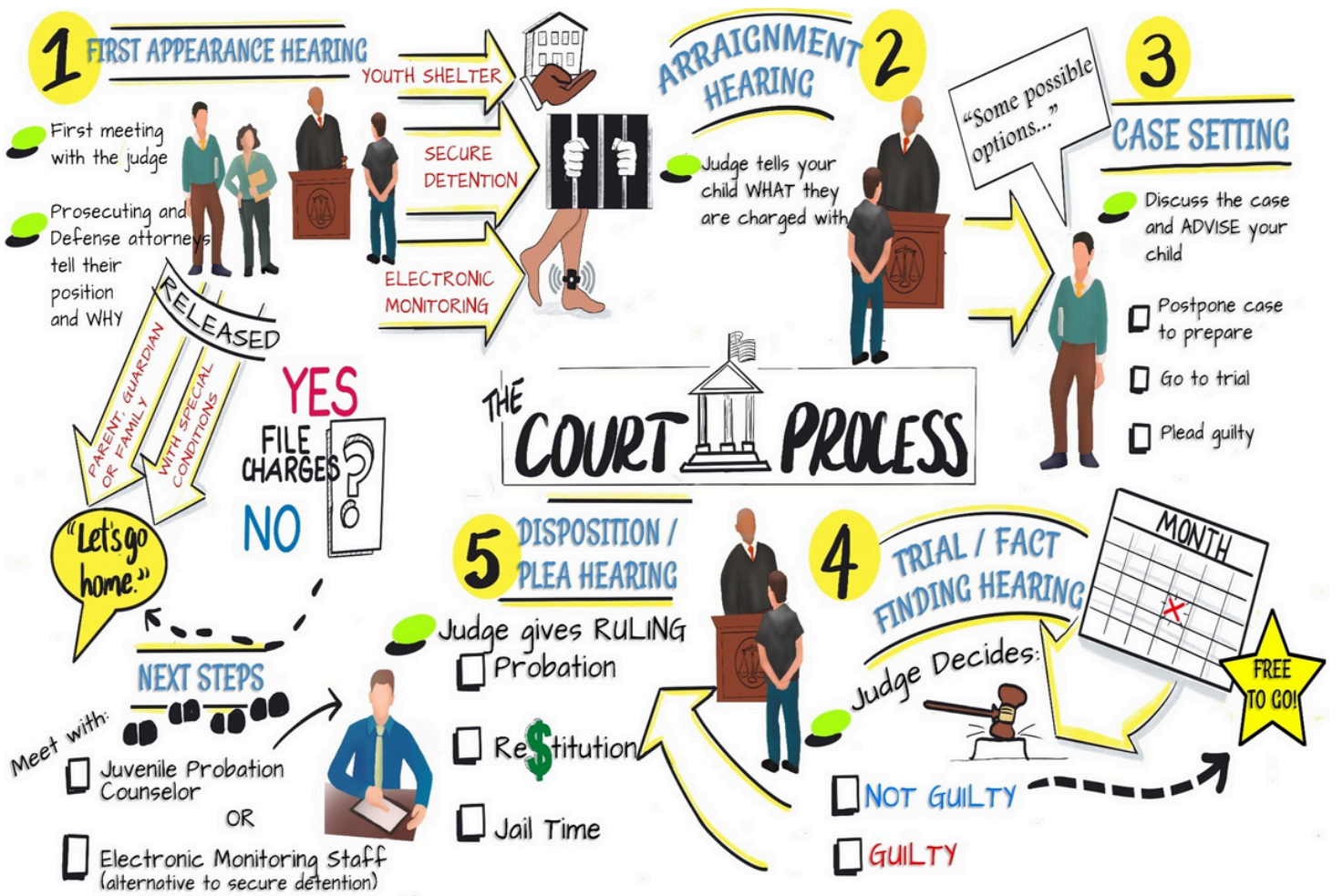

ዓይነታቸው መሰርሻ ፍርድ ቤቶች ፍርድ



ቀዳማዊ መልክዕ

ውላድካ ኣብ ማእሰርቲ ምስ ኣተወ ኣብታ ቀዳመይቲ ናይ ስራሕ መዓልቲ ተታሒዝካ፡፡ ጠበቓ JPC ወይ መከላኸሊ መዓስ ነቲ መሰርሕ ፍርዲ ክትሳተፍ ከም እትክእል ክነግረካ ክድውለልካ እዩ፡፡ ብኣካል ክትመጹ እንተዘይተዳሊኹም ብቪድዮ ክትጽንበሩ ትክእሉ ኢኹም፡፡

ኣብ እዋን መሰርሕ ፍርዲ ምስ ውላድካ ክትዛረብ ኣይትክእልን ኢኹ፡፡ ዓቃቢ ሕጊ ጠበቓን መከላኸሊ ውላድካን መርገጺኦም እንታይ ምዃኑን ስለምንታይን ንፈራዲ ክነግርዎ እዮም፡፡ ናይ ውላድካ ናይ ትሕቲ ዕድመ ፈተነ ኣማኻሪ/ውን ክህሉ እዩ፡፡ እቲ ዳኛ ካብኻ ክሰምዕ ክሓትት ይኽእል እዩ፡፡

ኣብቲ መሰርሕ ፍርዲ፡ ውላድካ ኣብ ማእሰርቲ እንተጸነሑ፡ ብመሳርሒ ቁርጭምጭሚት ብኤሌክትሮኒካዊ ምክትታል ገዛ (EHM) ናብ ገዝኡ እንተኸይዱ፡ ወይ ድማ ኩነታት ሒዙ ናብ ገዝኡ ይኸይድ እንተኾይኑ፡ ዳኛ ክውስን እዩ፡፡ እቲ ዳኛ ነዚ ውሳኔ እዚ ኣብ ልዕሊ ውላድካ ዝቐረበ ክሲን ንውላድካ ወይ ንኻልኣት ሰባት ዘስዕቦ ሓደጋ ድሕነትን መሰረት ብምግባር እዩ ዝወሰድ፡፡

ድሕሪ እቲ መሰርሕ ፍርዲ ምስ JPC ክትራኽቡ መምርሒ ይወሃበኩም ወይ ድማ ውላድኩም ኣብ ኤሌክትሮኒካዊ ምክትታል ገዛ ክህሉ እንተተመዲቡ ምስ ሰራሕተኛታት EHM ክትራኽቡ ኢኹም፡፡

ኣብ ልዕሊ ውላድካ ክሲ ከቕርቡ እንተኾይኖም ዓቃቢ ሕጊ ዓቃቢ ሕጊ ክውስንዩ፡፡ ክሲ እንተዘይኣቕሪቦም፡ ንስኻን ውላድካን ዳግማይ ናብ ቤት ፍርዲ ክትከዱ የብልኩምን፡፡ PAO ክሲ ዘቕርብ እንተኾይኑ፡ እቲ ዳኛ ኣብቲ ናይ Arraignment መሰርሕ ክነግረካ እዩ፡፡



ክሲ ምቕራጽ

ምክሳስ ማለት ዳኛ ንውላድካ ዓቃቢ ሕጊ እንታይ ይኸሶ ከምዘሎ ክነግር ከሎ እዩ፡፡ መብዛሕትኦም ሰባት “ገበን ከምዘይብሎም” ይኣምኑ፡፡ ዝቕጽል መሰርሕ ፍርዲ “ናይ ጉዳይ ምቕማጥ መሰርሕ” መደብ ክግበር እዩ፡፡

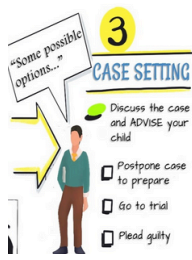

ምድላው ጉዳይ

Case Setting ኣብ መንጎ ውላድካን መከላኸሊ ጠበቓኻምን ዝግበር ኣኼባ እዩ። ብዛዕባ እቲ ጉዳይን ዘሎ ኣማራጺታትን ይዛተዩ። እቲ መከላኸሊ ጠበቓ ንውላድካ እንታይ ዓይነት ኣማራጺ ክወስድ ከም ዘለዎ ንኸውስን ይሕግዞ።

ውላድካ ብሓገዝ ናይ መከላኸሊ ጠበቓኻም፡ ገበኑ ክእመን፡ ፍርዲ መደብ ክገብር፡ ወይ ንዝያዳ ምድላው ነቲ መስርሕ ፍርዲ ከናውሖ ክውስን እዩ። ከከምዚ ውሳኔ እዚ፡ ጠበቓ መከላኸሊ፡ ናይ ፍርዲ ዕለት፡ ሓደሽ ጉዳይ ዝውስን ዕለት፡ ወይ ናይ ምእማን ዕለት ክሰርዕ እዩ።

ናይ ጉዳይ ምቕማጥ መስርሕ መብዛሕትኡ ግዜ “ይቕጽል” እዩ፤ እዚ ድማ ብዝኾነ ወገን ክሕተት ይኸእል እዩ። እዚ ማለት እቲ ኣኼባ ኣብ መጻኢ ንዕለቱ ዳግማይ ይምደብ ኣሎ ማለት እዩ። “ይቕጽል” ምስ ዝኾነውን፡ ንስኻን ውላድካን ኣብኡ ክትህልዉ ኣየድልዩካንዩ-ናብ ቤት ፍርዲ ክትመጽእ እንተድኣ ኣድልዩካ ንምፍላጥ ምስ ጠበቓኻ ወይ JPC ተዘራረብ።

ብቕዓት

ናይ ብቕዓት መስርሕ ፍርዲ ዝቕመጥ፡ ዳኛ ውላድካ ንኸፍረድ “ብቐዕ” እንተኾይኑ ምስ ዝውስን እዩ። ኩሎም መንእሰያት ከምዚ ዓይነት ምስማዕ ኣይክህልዎምን እዩ። “ብቕዓት” ማለት ውላድካ ንመስርሕ ቤት ፍርዲ ይርዳእን ጠበቓኡ ክከላኸሉ ክሕግዞ ይኸእልን ማለት እዩ። ቆልዓ ብቐዓት እንተዘይኮይኖም ክፍረድ ኣይክእልንዩ። ውላድካ ብቐዕ እንተዘይኮይኑ፡ ውላድካ ብቐዕ ንኸኸውን ናብ ሆስፒታል ሰነ-ኣእምሮ ክለኣኽ ይኸእል። ከምኡውን ዳኛ ነቲ ጉዳይ ክነጽግ ይኸእል እዩ፤ እዚ ማለት ኣብ ልዕሊ ውላድካ ፍርድን ክሲን ኣይክህሉን እዩ።

ኩሉሰብ

እዚ መስርሕ ፍርዲ እዚ ን Fact-Finding (ፍርዲ) ንምድላው ዝውዕል እዩ። መብዛሕትኡ ግዜ ቅድሚ እቲ ፍርዲ ኣብ ዘሎ ሰውን እዩ ዝካየድ። ኣብዚ መስርሕ ፍርዲ/ዚ፡ ዓቃቢ ሕጊን ጠበቓ መከላኸልን ናብ ፍርዲ ክኸዱ ድሉዎት እንተኾይኖም ንዳኛ ይነግርዎ። እቶም ጠበቓታት ንፍርዲ ንምድላው ዝያዳ ግዜ እንተድኣ ኣድልይዎም፡ እቲ ዳኛ ነቲ ፍርዲ ከደናጉዮ ይኸእል እዩ። እቶም ጠበቓታት ንፍርዲ ድሉዎት እንተኾይኖም፡ ነቲ ዳኛ ነቲ ፍርዲ ንምክያድ ዘድልዮም ሓበሬታ ክህብዎ እዮም። እቲ ዳኛ ቅድሚ እቲ ፍርዲ ንቅድሚት ምኻዱ ክውስን ዘለዎም ዘይተፈትሑ ጉዳያት እውን ክፈትሑ ይኸእል እዩ።

ዓይነታት መስርሕ ፍርዲ ቤት ፍርዲ

ዓይነታት መስርሻ ፍርዲ ቤት ፍርዲ



ሓቂ ምርካብ (ፈተነ)

“ሓቅታት ምርካብ መስርሻ ፍርዲ” ወይ ፍርዲ፡ ሓደ ዳኛ ውላድካ ገበነኛ ድዩ ኣይበደለኛን ክውሰን ከሎ ዝካየድ መስርሻ ፍርዲ እዩ። ኣብ ቤት ፍርዲ ትሕቲ ዕድመ ዳያኑ የለዉን፤ እቲ ውጽኢት ብዳኛ እዩ ዝውሰን። እቲ ዳኛ ውላድካ ገበነኛ ምኃኑ ንኸውሰን፡ እቲ ዓቃቢ ሕጊ ጠበቓ ውላድካ ባቲ ገበነኛ ምኃኑ “ኪኖ ርትዓዊ ጥርጣረ” ንምርኣይ እኹል መርትዖ ክቕርብ ኣለዎ። ውላድካ ገበነኛ ኮይኑ እንተተረኺቡ፡ ዝቕጽል መስርሻ ፍርዲ “Disposition Hearing” ክኸውን እዩ።



ዲስፖዚሽን/ልመና

እዞም ክልተ መስርሻ ፍርዲ መብዛሕትኡ ግዜ ተደሚሮም እዮም። ኣብ እዋን ምጽራይ ይግባይ፡ መንእሰያትን ጠበቓ መከላኸሊን፡ ብመከላኸልን ዓቃቢ ሕግን ተሰማሚዖም ዝጸንሑ ክሰታት ይሰምዑ። ብድሕራኡ እቲ መንእሰይ ነቲ ክሲ ገበነኛ ምኃኑ ይእመን።

ኣብ ስርዓት ሕጋዊ ትሕቲ ዕድመ “ዲስፖዚሽን” ምስቲ ኣብ ስርዓት ዓባይቲ “ስነሰሲንግ” ሓደ እዩ። ኣብቲ ናይ ውሳኔ መስርሻ ፍርዲ፡ ዓቃቢ ሕጊ፡ መከላኸሊን ጀይቲሲን ነፍሲ ወከፎም ለበባታቶም ክህቡ እዮም። መንእሰይን ሓላዊን እውን ርእይቶኦም ክህቡ እዮም።

ኣብ መወዳእታ ዳኛ ብዛዕባ እቲ ውሳኔ (ፍርዲ) ውሳኔ ክህብ እዩ። ትእዛዝ ምውጋድ ውላድካ ነቲ መስርሻ ብዓወት ንምዝዛም እንታይ ክገብር ከም ዘለዎ ዝገልጽ ናይ ቤት ፍርዲ ትእዛዝ እዩ። እቲ ዳኛ ንውላድካ ተሓታትነት ንኸመሃር ዝሕግዞ ዝበልዎ ነገራት፡ ነቲ ሕብረተሰብ ውሑስ ዝገብሮን ውላድካ ባህርያቱ ንምምሕያሽ ዝሕግዞን ነገራት ኣብ ግምት የእቱ። ኣብነታት ናይ ፈተነ ግዜ፡ ምኽራ፡ ኣገልግሎት ማሕበረሰብ፡ ምምላስ (ገንዘብ ምምላስ)፡ ክምጽውን ናይ ማእሰርቲ ግዜ ይርከብዎም። ውላድካ ኣብቲ ናይ ምውጋድ ትእዛዝ ዘሎ ሕግታት እንተዘይተኸታሉ፡ ውላድካ ዳግማይ ናብ ዳኛ ክረእ ክግደድ ይኽእል’ዩ። ተወሳኺ ሳዕቤን/ውን ክእዘዙ ይኽእሉ። ሰራሕተኛታት ቤት ፍርዲ ንውላድኩም ድሕሪ መስርሻ ፍርዲ ውሳኔ ቅዳሕ ናይቲ ናይ ውሳኔ ትእዛዝ ክህብዎም እዮም።

ምምላስ ገንዘብ

ዳኛ ንውላድካ ምምላስ ገንዘብ ክኸፍል እንተኣዚዙ (ንዝተፈጸመ ገበነ ገንዘብ ምምላስ)፡ ዳኛ ናይ ምምላስ መስርሻ መስርሻ ክገብር ይኽእል። እዚ ድማ እቲ ዳኛ ውላድካ ክንደይ ገንዘብ ክመልስ ከም ዘለዎ ክውሰን ከሎ እዩ። እቲ ቤት ፍርዲ ውላድካ ክመልሶ ዘለዎ ገንዘብ ንምርካብ ክሰርሕ ዝሕግዞ መደባት ስራሕ ኣለዎ።

ምምሕያሽ

ውላድካ ሕግታት ናይ ፈተነ ግዜኡ እንተጥሒሱ፡ JPC ናቶም ምስ ዳኛ ናይ ምምሕያሽ መሰርሕ መደብ ክገብር እዩ። JPC ዳኛ ብዛዕባ ናይ ውላድካ ትእዛዝ ውሳኔ እንታይ ክቕይር ከም ዘለዎ ይመክር።

ዳግመ ግምት ማእሰርቲ

ኣብ እዋን ዳግመ ግምት ምእሰርቲ፡ ዳኛ ንኹነታት ምእሰርቲ ናይቲ መንእሰይ ኣብ ግምት የእቲ። መንእሰይ/መከላኸሊ፣ ዓቃቢ ሕጊ፣ ወይ JPC ናይ ሓደ መንእሰይ ናይ ማእሰርቲ ኩነታት ንምቕያር ሕቶ ክቕርብ ይኽእል። ዳያኑ ነቲ መንእሰይ ካብ ውሑስ ማእሰርቲ ናብ EHM፣ ካብ EHM ናብ ውሑስ ማእሰርቲ ከግዕዞዎ ይኽእሉ፣ ወይ ድማ ንሓደ መንእሰይ ክፈትሑ ይኽእሉ።

መዘኻኸሪታተይ

ዓይነታት መስርሕ ፍርዲ, ጌታ ፍርዲ

ማእሰርትን ምእሳርን

መንእሰይካ እንተተኣሲሩ



ፖሊስ ንውላድካ እንተኣሲርም ወይ ንውላድካ ናብ ገዛኽ ክሰድዶ ይኸእል እዩ ውላድካ ድማ ድሒሩ ናብ ቤት ፍርዲ ክመጽእ ክግደድ ይኸእል ወይ ድማ በዘም ምኽንያታት ናብ ማእሰርቲ ይወስድዎ፤

ውላድካ ብሽጉጥ ገበን ዝፈጸመ ይመስሎም።

1. ውላድካ ንሓደ ሰብ ሰራሕተኛ ቤት ትምህርቲ፣ ኣመሓዳሪ ወይ መምህር ዝሃረመ ይመስሎም።
2. ውላድካ ንኸእሰር ትእዛዝ ወጺኦ ኣሎ።
3. ውላድካ ንኸእል ሰብ የፈራርሖ ነይሩ ወይ ንሓደ ሰብ ክጎድእ ወይ ከቢድ ንብረት ዕንወት ከሰዕብ ኣብ ዝኸእል ኩነታት ዝነበረ ይመስሎም።

ፖሊስ ንውላድካ ናብ ማእሰርቲ ክወስዶ ዝኸእል ክስታት ምሉእ ዝርዝር ንምርካብ፡ ኣብ...

[ናይ ትሕቲ ዕድመ ማእሰርቲ ምቕገል መዐቀቢታት።](https://kingcounty.gov/en/court/superior-court/courts-jails-legal-system/court-programs-children-families/juvenile-court-services/intake-criteria) 

<https://kingcounty.gov/en/court/superior-court/courts-jails-legal-system/court-programs-children-families/juvenile-court-services/intake-criteria>

ፖሊስ ትሕቲ 18 ዓመት ዝዕድሚኦም መንእሰያት ቅድሚኦም ንሓደ መንእሰይ ምሕታት ምስ ጠበቓ ከራኽብዎ ይጠልብ፡ ንሓደ መንእሰይ ብተኸእሎ ምኽንያት መሰረት ኣብ ምእሳሩ፡ ወይ ድማ እቲ መንእሰይ ኣብ ሰብነቱ፡ ንብረቱ ወይ መኪንኡ ንኸፍተሽ ፍቓድ ክህብ ምስ ሓተተ።

- ምስ ጠበቓ ምምኽኻር ብተሌፎን ወይ ብኣካል ክኸውን ይኸእል።
- ኩሎም ኣባላት ፖሊስ ግዝኣት ዋሽንግተን ናብቲ ናይ መንእሰያት ተበጻሕነት ጠበቓ (YAC) መስመር ቴሌፎን 1.877.J.PUB.DEF (1.877.578.2333) ይረኽቡ፤ እዚ ድማ ምስ ብፖሊስ ዝተኣሰሩ መንእሰያት ንምምኽኻር ጠበቓ 24/7 ዕድል ዝህብ እዩ። ኣኽበርቲ ሕጊ ኣብ ዘለዉሉ እዋን ጠበቓ ትደሊ እንተኾንካ፡ ኣኽበርቲ ሕጊ ናብ መስመር YAC ክድውሉልካ ክትሓትት ትኸእል ኢኻ።
- ምስ ኣብ ጸውዒት ዝርከብ ጠበቓ ክዛረቡ ዘድልዮም መንእሰያትን/ወይ ኣለይትን እውን ን1.877.J.PUB.DEF (1.877.578.2333) ብምርካብ "2" ዝብል ኣማራጺ ክመርጹ ይኸእሉ። ጠበቓታት ኣብ ናይ ስራሕ ሰዓታት ይርከቡ (M-F, 8-5)። ድሕሪ ናይ ስራሕ ሰዓታት ናብ ድምጺ መልእኽቲ ክትመሓላለፍ ኢኻ፡ ጠበቓ ድማ ኣብ ናይ ስራሕ ሰዓታት ብዝተኻእለ መጠን ቀልጢፉ ክድውሉልካ እዩ።
- መንእሰይ ኣብ ማእሰርቲ ብፖሊስ ጠበቓ ክይተረኽበ ቃለ መሕትት ክግበር ኣይክእልን እዩ።

መንጸሳይ ናብ መዳጎኒ እንተተመደኡ



ፖሊስ ንውላድ ናብ መዳጎኒ እንተ ወሲዶም፡ ንውላድካ ብመኪና ናብቲ ኣብ 1211 E. Alder St ኣብ ሲያትል ዝርከብ ማእከል ፍትሒ ህጻናትን ስድራቤትን ክላርክ ክኸይድዮ።

ብዛዕባ ማእከራት መንጸሳይ ወይ ናይ ቤት ፍርዲ ዕለታት ሕቶታት ምስ ዝህልወኩም፡ ብ206-263-9595 ደውሉ። ምስ ሓደ ሰብ 24/7 ክትዛረቡ ትኽእል ኢኹ።

ናይ መርመራ ትሕቲ ዕድመ ኣማኻሪ (JPC) ክድውለልካ እዩ። ስክፍታታትካ ክሰምዑኻ እዮም፡ ንሕቶታትካ ክምልሱኻን ዝቕጽል ስጉምታት ንምርዳእ ክሕግዙኻን እዮም። ብዛዕባ ውላድካ ክፈልጥዎ ኣለዎም ዝበልካዮ ሓበሬታ ከተካፍል ትኽእል ኢኹ። ንኣብነት ውላድካ ስንክልና እንተሃልይዎ ወይ ገዛ ዘይብሉ እንተኾይኑ ክትነግሮም ይግባእ።

መርመራ JPC ነዚ ሓበሬታ ምስ ሰራሕተኛታት መዳጎኒ ትሕቲ ዕድመ፡ ቤት ፍርዲ፡ ቤት ጽሕፈት ዓቓቢ ሕጊ፡ ከምኡ'ውን ክፍሊ ምክልኻል ህዝቢ ከካፍሎም እዩ።

እቲ ናይ ምጽራይ ጀይቲቪ ካባኻን ካባኻን ካባኻን ካባኻን ፖሊስን ዝተማህርዎ ሓበሬታ ክወስዶ እዩ። ድሕሪኡ ውላድካ ኣብ ማእከራት ክጸንሕ ኣለዎ ድዩ ወይስ ናብ ገዝኡ ክኸይድ ይኽእል ድዩ ዝብል ንምርዳእ ሕግታት ቤት ፍርዲ ክጥምቱ እዮም።

መብዛሕትኡ ግዜ ውላድካ ኣብ ማእከራት ክጸንሕ ዝግደድ እንተኾይኑ፤

ፖሊስ ውላድካ ከቢድ ገበን ዝፈጸመ ይመስሎም ውላድካ ኣብቲ ማእከራት እንተኾይኑ ቤት ፍርዲ ብዛዕባ ድሕነት ህዝቢ ይጭነቕ ቤት ፍርዲ ውላድካ ንነብሱ ክጎድእ ይኽእል እዩ ዝብል ስክፍታ ኣለዎ።

እቲ Screening JPC ኣብ ኩነታት ውላድካ ተመርኩሱ ዝቕጽል እንታይ ከም ዝኸውን ክነግረካ እዩ።

ውላድካ ድሮ ምስ JPC ተጸሚዶ እንተኾይኑ፡ JPC ኣብ ዝቕጽል ስጉምታት ምሳኻ ክሰርሕ እዩ። ውላድካ ክሳብ ክንደይ ኣብ ማእከራት ከም ዝጸንሕ ኣብ ኩነታት ውላድካን ብዳኛ ዝወስዶ ውሳኔታትን ይምርኮስ።

ውላድካ ብስድራቤታዊ ዓመጽ እንተተኣሰሩ፤

ውላድካ ኣብ ልዕሊ ሓደ ኣባል ስድራቤት ዓመጽ እንተተኸሰሱ፡ ኣብ ክንዲ ኣብ ማእከራት ዝጸንሕ ኣብ ማእከል ዕረፍቲ ምትእትታውን ምሕዋይን ስድራቤት (FIRS) ክጸንሕ ብቐዕ ክኸውን ይኽእል። FIRS ኣማራጺ ወግዓዊ ቤት ፍርድን ምእሳርን እዩ።

ማእከል FIRS ኣብ ሓደ ህንጻ ምስ መዳጎኒ ትሕቲ ዕድመ ዝርከብ ኮይኑ ግን ውሑስ መዳጎኒ ኣይኮነን። ተኸፊቱ ብማእከራት ትካል ሰራሕተኛታት ዝቐመ እዩ። መንጸሳይ ናብ ማእከል FIRS ክግዕዙ ይኽእሉ እንተኾይኖም እቲ ስክሪን ዳኛን ክውሰኑ ይኽእሉ።

ኣብ FIRS ምስ ተመዝገቡ፡ ውላድኩምን ስድራቤትኩምን ብዘይ ሰግኣት ንክራኽቡ ኣብ ምጉዳል ደረጃን ምኽርን ይሰርሑ። ስድራቤታት ኣብ ገዛ ብነጻ ምኽሪ ስድራቤት፡ ኣገልግሎት ጥዕና ኣእምሮ፡ ኣገልግሎት ዕጻፋርስን ኣልኮላዊ መስተታትን፡ ከምኡ'ውን ብፍላይ ንዓመጽ ስድራቤት መንጸሳይ ዝምልከት መደብ ስቴፕ-ኣፕ ይወሃቦም።

ንዝያዳ ሓበሬታ፡ በጃኹም ናብ ቀንዲ መስመር ጋንታ FIRS ብ 206-263-9001 ደውሉ።

ውላድካ ናብ ውሑስ ማእሰርቲ እንተተላኢኹ፡ ሰራሕተኛታት መዳጎኒ ንውላድካ ዝተኸልከሉ ነገራት ከምዘየምጽኡ ንምርግጋጽ ይምርምሮ። ውላድካ ሻወር ይወስድ ሰራሕተኛታት ድማ ጽፈይ ስርዓት ክዳውንቲ ይህብዎ። ሰራሕተኛታት ንውላድካ ስሩዕ ጽፈይ ኣንሶላን ኮቦርታን እውን ይህብዎ። ውላድካ መለለዩ ሓበሬታኡ ዝሓዘ ናይ ጸጥታ ኣምባር ይወሃቦ። ክዳውንቶምን ውልቃዊ ንብረቶምን ኣብ ውሑስ መኻዘን ይኸመጥ።

ሰራሕተኛታት ክንክን ጥዕና ንውላድኩም ምስ መጹ ክምርምሩ እዮም። ስክፍታታት እንተሃልይዎም፡ ውላድካ ንገምጋም ናብ ሆስፒታል ክውሰድ ይኽእል። ሓንቲ ነርስ ኣብ ውሽጢ 24 ሰዓታት ንወለዲ ደዌላ ብዛዕባ ታሪኽ ጥዕናኦምን ድሌታቶምን ዝያዳ ክትፈልጥ እያ፣ እንተላይ ብዛዕባ ዝኾነ ውላድካ ዝወስዶ መድሃኒታት፡ ውላድካ ዝኾነ መድሃኒት ይወስድ እንተኾይኑ ኣብ ማእሰርቲ እንከሎ ካብ ነርስ ክኸበል እዩ። ውላድካ ኣብ ውሑስ መዳጎኒ ምስ ተቐመጠ፡ ኣብ መዓልቲ 24 ሰዓታት ናብቲ ናይ ጥዕና ክሊኒክ ክኣቱ ይኽእል። ሰራሕተኛታት መዳጎኒ ንውላድካ ኣብ ማእሰርቲ እንከሎ ናይ ዕጽፋርስ መርመራ ኣይገብሩን እዮም፣ እንተኾነ ግን ካብ ላዕለዎይ ቤት ፍርዲ ዝመጽእ ናይ ትሕቲ ዕድመ ፈተነ ክምርምሩ ይኽእሉ።

ቀጺሉ፡ ውላድካ ምስ ክኢላ ኣሬንቴሽንን ገምጋምን ይራኽብ፡ ንሱ ድማ ንውላድካ ቃለ መሕትት ይገብር፡ መሰላቱ፡ ሕግታቱ፡ እንታይ ክጸበ ከም ዘለዎ ይገልጽ፡ ከምኡውን ውላድካ ክነብረሉ ዝኽእል ውሑስ መነባብር ኣዳራሽ ብመሰረት ጸታዊ መንነት፡ ዕድመ፡ ዓቕንን ካልእ ታሪኽን፡ ከምቲ ተፈጻሙ ዝበሃል ገበንን ሕሉፍ ባህርያት ውላድካን ይውስን።

ድሕነት ውላድካ ቁጽሪ ሓደ ቀዳምነት ሰራሕተኛታት መዳጎኒ ትሕቲ ዕድመ'ዩ። ካልእ ኣብ ማእሰርቲ ዘሎ ህጻን ንጽቡቕ ወይ ድሕነት ውላድካ ኣብ ሓደጋ ዘእቱ እንተኾይኑ፡ ሰራሕተኛታት መዳጎኒ ትሕቲ ዕድመ ንዕኡ ይምልሱ። ሰራሕተኛታት መዳጎኒ ትሕቲ ዕድመ ዝኾነ ዓይነት ኣጽዋር ኣይዓጠቐንዮም፡ ኣካላዊ መቕጻዕቲ፡ ምግፋዕ፡ ምፍርራሕ፡ ጉድኣት ወይ ውርደት'ውን ኣይጥቀሙንዮም። ሰራሕተኛታት ቅድሚ ምግታእ ወይ ሓይሊ ምጥቃም ዲ-ኤስካለሽን ሜላታት ክጥቀሙ ይስልጥኑ።

መንእሰያት መሰሎም ዝተጋህሱ ኮይኑ እንተተሰሚዖም ብኸልጡፍ ጥርዓን ክኸርቡ ይተባብዑ። ተቐጻጸርቲ ማእሰርቲ ንኹሉ ጥርዓናት ይምርምሩ፣ ይምርምሩን ኣብ ውሽጢ 24 ሰዓታት መልሲ ይህቡን። ጥርዓናት ምስጢራዊ እዩ።



ኣብ መዳጎሊ ንዝርከቡ መንእሰያት ምብጻሕ

ምስ መንእሰያትካ ርክብ ምግባር ኣገዳሲ እዩ። ምስ ሓደ ኣብ ማእሰርቲ ዘሎ መንእሰይ ርክብ ንምጽናሕ ሰለስተ መንገድታት ኣሎ።

ስልኪ



ኣብ ማእሰርቲ ዝርከቡ መንእሰያት ስልኪ ክቐበሉ ኣይክእሉን እዮም ግን ናብ ወለድን ኣላዩን ብነጻ ቴሌፎን ክድውሉ ይኽእሉ እዮም። መንእሰያት ብቐጻሊ ንኻልኦት ናይ ምእካብ ጸውዒት ክገብሩ ይኽእሉ። እቲ ናይ ምእካብ ጸውዒት ክፍሊት ካብቲ ተቐባሊ ወገን ይኽፈል።

ቪዲዮ ምብጻሕ



ቪዲዮ ምብጻሕ ወለድን ኣላዩን ንመንእሰያት ከይገኹ ወይ ኣብ ነዊሕ መሰሪዕ ከይተጸበዩ ክበጽሑ ይኽእሎም። ኩሉ ናይ ቪዲዮ ምብጻሕ ብነጻ እዩ። ቪዲዮ ምብጻሕ ብመንገዱ Securus Video Visitation ዝእንገድ ኮይኑ ናይ ገዛእ ርእሰኻ ኮምፒተር፣ ጣብላ ወይ ስማርትፎን ተጠቐምካ ክትረኽቦ ትኽእል። ዝርዝር ንቪዲዮ ምብጻሕ ንምምዘጋብን ንቪዲዮ ምብጻሕ ዝኸውን ሰዓታትን መምርሒታትን ኣብ መርበብ ሓበሬታ DAJD ኣሎ።

<https://kingcounty.gov/en/dept/dajd/courts-jails-legal-system/information-services-jail-detention/contact-visit-youth#toc-Video-visit>



ብኣካል ምብጻሕ



ኣባላት ስድራቤትን ጠበቓታትን ኣብ ማእከል ፍትሒ ህጻናትን ስድራቤትን ክላርክ ኣብ ማእሰርቲ ዝርከቡ መንእሰያት ክበጽሑ ይኽእሉ። ስድራቤት ወለድን ኣላዩን ከምኡ'ውን ትሕቲ 12 ዓመት ዝዕድሚኦም ኣሕዋትን ካልኦት ብፈተነ ዝጸደቁ ሰባትን ከጠቓልል ይኽእል።

ናይ ምብጻሕ ሰዓታትን መምርሒታት ብኣካል ምብጻሕን ኣብ መርበብ ሓበሬታ DAJD ይርከብ።

<https://kingcounty.gov/en/dept/dajd/courts-jails-legal-system/information-services-jail-detention/contact-visit-youth#toc-In-person-visit>

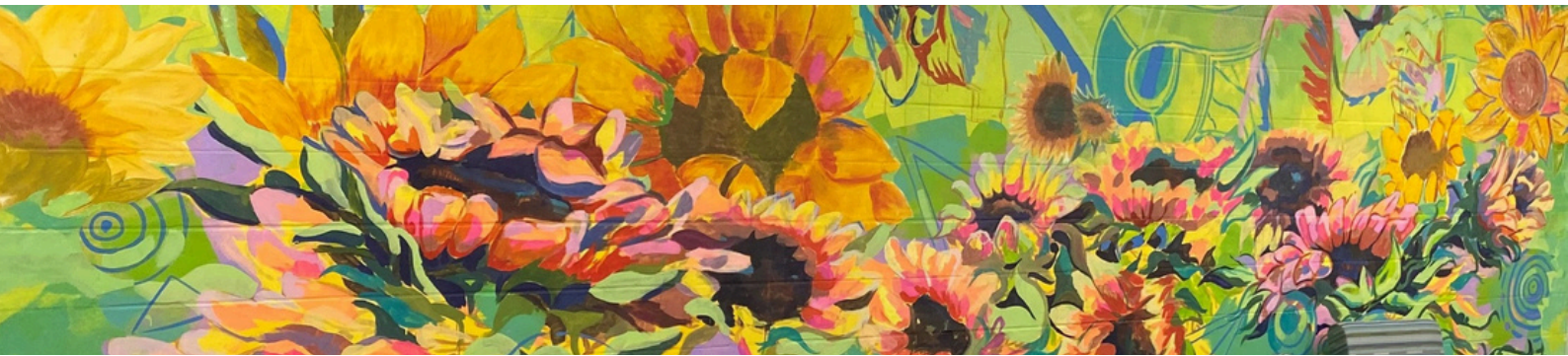

መደባትን አገልግሎታትን ንመንጸሰያት አብ ማእሰርቲ



አገልግሎት ጥዕና

መንጸሰያት ሕክምናዊ፡ ምጥቃም ንጥረ ነገራትን ባህርያዊ ጥዕናዊ ሕክምናን ብመንገዱ አብቲ ቦታ ዝርከብ ክለኒክ ይረኽቡ፡ እዚ ድማ ምስ ሆስፒታል ህጻናት ሲያትል፡ ዩኒቨርሲቲ ዋሽንግተን ኣብያተ ትምህርቲ ሕክምናን ስነ-እእምሮን፡ ከምኡ'ውን ኣብ ማሕበረሰብ ዝተመርኮሰ ትካላት ጥዕና ኣእምሮ ብሸርክነት ዝሰርሕ እዩ። ሰራሕተኛታት ክለኒክ ጥዕና ንነፍሲ ወከፍ መንጸሰይ ናይ ሕክምናን ኣእምሮኣዊ ጥዕናን ድሌታት ይምልሱ። ነቶም መንጸሰያት ኣብቲ ቦታ ክሕክምዎም ወይ ናብ ናይ ደገ መሳሎጥያ ክውከሱ ይኽእሉ። ንመንጸሰያት ኣገልግሎት ጽታዊ ጥዕና፡ ኣገልግሎት ሕክምና ስኒን ክንክን ምርኣይን እውን ይወሃቦም።

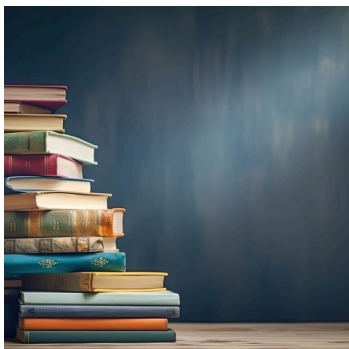

ትምህርቲ

ኣብ ውሑስ ማእሰርቲ ዝርከቡ መንጸሰያት ኣብ ነፍሲ ወከፍ ናይ ሰሙን መዓልቲ ብሲያትል ህዝባዊ ቤት ትምህርቲ ኢንተርኔሽንሲ ኣካዳሚ ዝቐርብ ቤት ትምህርቲ ይመሃሩ። ንባብ፡ ስነ-ጥበብ ቋንቋ፡ ሒሳብ፡ ሳይንስን ክእለት ህይወትን ከም ዕድሚኦም፡ ኣብ ማሕበረሰብ ዝረኽቡዎ ምዕባላ ቤት ትምህርቲ፡ ከምኡ'ውን ቅድሚ ሕጂ ዝነበሮም ደረጃ ዓወቶም ይመሃሩ። ፍሉይ ትምህርቲ ትምህርቲ ኣሎ። መንጸሰያት እውን ናብ G.E.D. ኣብ ቤት ትምህርቲ መእሰሪ። ትምህርቲ ግዴታ እዩ።

ማሕበራዊ፡ ስምዒታዊ፡ መንፈሳዊ



ቤተ ንባብ
ስርዓት ቤተ መጻሕፍቲ ኪንግ ካውንቲ ኣብ ውሽጢ እቲ መዳኅኒ ቦታ ጨንፈር ኣለዎ። መንጸሰያት ልዕሊ 6000 ንባብን ቤተ ፈተነ ኮምፒተርን ክረኽቡ ይኽእሉ።

ካህናትን ሃይማኖታዊ ኣገልግሎትን
ሃይማኖታዊ ኣገልግሎት ሰሙናዊ ይርከብ። መንጸሰያት ኣብ ማእሰርቲ ከለዉ ካብ ዝኾነ ሃይማኖት ዝመጹ ካህናት ክበጽሑዎምን ክድግፍዎምን ክሓቱ ይኽእሉ።

መዘናግዒ
ኣብነታት ናይቶም ብማሕበረሰባዊ ትካላት ዝቐርቡ መደባትን ንጥፈታትን፡ ዮጋ፡ ቸስ፡ ስእሊ፡ ብቕዓት። መንጸሰያት MP3 መጻውዒን ጣብላታትን እውን ክጥቀሙ ይኽእሉ።

አማራጺታት TO DETENTION & COURT

አማራጺ ውሑስ ማእሰርቲ

ኤሌክትሮኒካዊ ምክትታል ገዛ

መንገሳዊ ከም አማራጺ ውሑስ ማእሰርቲ ኣብ ፕሮግራም ኤሌክትሮኒካዊ ምክትታል ገዛ (EHM) ይኣትዉ። EHM ንመንገሳዊት ኣማራጺ እንተኾይኑ እቲ ዳኛ እዩ ዝውሰን።

ኣብ EHM መንገሳዊ ኩሉ ግዜ ብዛዕባ ኣቀማምጣኦም ሓበሬታ ዝህቡ ናይ ቁርጭምጭሚት ሞሊተር ይወሃቦም።

መንገሳዊ ከም ቤት ትምህርቲ ምኻድ፡ ምኽራ፡ ስራሕን ካልእን ዝኣመሰሉ ንጥፈታት ንምቕጻል ፍቓድ ረኺቦም ካብ ገዝኦም ክወጹ ይፍቀደሎም።

እዚ ኣማራጺ እዚ ውላድካ ኣብ ክንዲ ኣብ ውሑስ ማእሰርቲ ኣብ ገዝኡን ማሕበረሰቡን ክጸንሕ የኽእሎ።

ውላድካ ኣካል EHM እንተኾይኑ ፡ ምስ ሰራሕተኛታት DAJD ክትራኽብ ኢኻ። ሰራሕተኛታት ንውላድካ በቲ ናይ ምክትታል መሳርሒ ንምድላው ዝሕግዙ ክኢላታት ምምዳብ ይርከብዎም። ቀዲሎም ድማ ኣብ EHM ንዝርከቡ መንገሳዊት ሕግታት ቤት ፍርዲ ይኸተሉ ከምዘለዉን ኣብቲ ማሕበረሰብ ክጸንሑ ዕዉታት ምኽዳምን ንምርግጋጽ ዝከታተሉ ሓለፍቲ ምክትታል ማሕበረሰብ ይርከብዎም።

መደብ ውላድካ ብሰራሕተኛታት DAJD ክዝረበሉን ክጸድቅን እዩ።



አማራጺ ንቤት ፍርዲ

ምዝንባል

ፖሊስ ጉዳይ ናብ ዓቃቢ ሕጊ ክሰድድ ከሎ፡ ዓቃቢ ሕጊ ናብ ቤት ፍርዲ ክሲ ከቕርብ ይውስን ወይ ድማ ውላድካ ብቐዕ እንተኾይኑ ናብ መደብ ምዝንባል ክውከሶ ይውስን።

ምዝንባል ንመንገሳዊት ጠንቂ ባህርያቶም እናኣተወ ብተግባራቶም ይሕተቱ። እዞም መደባት ምስ ማሕበረሰባዊ ትካላት ብምትሕብባር ንመንገሳዊትን ስድራቤታትን ንምድጋፍ፡ መናእሰይ ነዞም መደባት ክዛዝሙ እንከለዉ ናይ ገበን መዝገብ የብሎምን።

ኣብ ታሕቲ ብቤት ፍርዲ ትሕቲ ዕድመ ዝቐርቡ ናይ ምዝንባል መደባት ኣለዉ (ዓቃቢ ሕጊ ካልኣት ብማሕበረሰባዊ ትካላት ዝካየዱ ናይ ምዝንባል ኣማራጺታት ከቕርብ ይኽእል እዩ።)

ኣገልግሎት ምትእትታውን ምሕዳሰን ስድራቤት (FIRS) – ብዘቤታዊ ዓመጽ መንገሳዊት ንዝተሃሰዩ ስድራቤታት ዝኾውን መደብ።

ናይ ትሕቲ ዕድመ ፈተነ ኣማኻሪ ምዝንባል – መንገሳዊትን ስድራቤትን ምስ ሓደ JPC ክራኽቡ እዮም ንሱ ድማ ኣገልግሎታት ኣብ ምውህሃድ ክሕግዝን መንገሳዊት ነዞም ኣገልግሎታት ንክፍጽሙ ክሕግዙምን እዩ። ዋላ ሓደ ጀጊሲ እንተተሳተፈ፡ እቲ መንገሳዊ ናብ ቤት ፍርዲ ኣይከይድን ወይ ክሲ ኣይቀርብን እዩ።

ቦርድታት ተሓታትነት ማሕበረሰብ (CABs) – CABs ዝበሃሉ ፓነላት ወለንተኛታት ማሕበረሰብ ኮይኖም ምስ መንገሳዊት ዝራኽቡን ምስ መንገሳዊትን ስድራቤቶምን ነቲ ናብ ሪፈራል ዝመርሖ ፍጻመ ዝምልስ ኣገልግሎታት ዝሕግዙ መደባት ዝገብሩን እዮም።

ካልኦ ሕጋዊ ኣማራጺታት ሓገዝ ንምርካብ

ኣብ ሓደጋ ዝርከቡ መንእሰያት (ARY): ኣገልግሎት ዘድልዮም ህጻን (CHINS): ከምኡ'ውን ካብ ትምህርቲ



ምቁራጽ

<https://kingcounty.gov/en/court/superior-court/courts-jails-legal-system/court-programs-children-families/truancy-at-risk-youth-programs>

እዞም መደባት እዚኦም ብቤት ፍርዲ ስድራቤት ዝካየዱ ኮይኖም እዚ ድማ ክፍሊ ላዕላዊ ቤት ፍርዲ እዩ። ኣብ ሓደጋ ዝርከቡ መንእሰያትን ኣገልግሎት ዘድልዮም ህጻንን ብዛዕባ ባህርያትን ድሕነትን ውላዶም ዝጭነቑን ውላዶም ውሑስ ንኽኸውን ካብ ቤት ፍርዲ ሓገዝ ዝድልዩን ወለዲ ንምሕጋዝ ዝሕግዙ ሕጋዊ መስርሓት እዮም።

መደብ ምቁራጽ ትምህርቲ ብመንእሰያት ናብ ዕዉት ትምህርታዊ ውጥን ንምምላስ ምስ ስድራቤታት ንምስራሕ ብናይ ቤት ትምህርቲ ዲስትሪክት ዝጅምር እዩ።

ኣብ ሓደጋ ዝርከቡ መንእሰያት ጥርግጥ (ARY)



ሓደ ወላዲ/ኣላዩ ንሓደ ቁልፍ ክንክን፣ ምእላይን ምቁጽጻርን ንምሕላውን ካብ ቤት ፍርዲ ሓገዝ ንምርካብን ስድራቤታዊ ግርጭት ንምፍታሕ ንምሕጋዝን **ARY Petition** ክቐርብ ይኽእል። ቤት ፍርዲ ሓደ መንእሰይ ሕግታት ክኸተልን ኣብ ኣገልግሎት ክምዝገብን ክእዝዝ ይኽእል። ኣካዩድቲ ጉዳያት ንስድራቤታት ይደግፉን ንዕርቂ ዘሐይሉ መደባት ይውከሱን።

ኣገልግሎት ዘድልዮ ህጻን (CHINS)



ናይ **CHINS** ጥርግጥ ብወላዲ/ኣላዩ፣ መንእሰይ፣ ወይ **DCYF** ክቐርብ ይኽእል። እቲ ህጻን ኣብ ገዛ እናነበረ ክፍታሕ ዘይክእል ከቢድ ግርጭት እንተሃልዩ፣ ስድራቤት ናብ ምጥርናፍ እናሰርሐት ከላ፣ ቤት ፍርዲ ክሳብ 6 ኣዋርሕ ግዝያዊ ካብ ገዛ ወጻኢ ምቕማጥ ክፈቅድ ይኽእል።

ካብ ትምህርቲ ምቁራጽን ትምህርትን ዳግመ ምትእስሳር



ኣብ ዋሽንግተን፣ ዞባታት ቤት ትምህርቲ፣ ኣብ ውሽጢ ሓደ ወርሒ ካብ ዝካየድ ሻብዓይ ግዜ ብዘይምኽንያታዊ ዘይምምጻእ ወይ ድማ ኣብ ውሽጢ ሓደ ዓመት ካብ ዓስራይ ግዜ ብዘይምኽንያታዊ ዘይምምጻእ፣ "Truancy Petition" ናብ ቤት ፍርዲ ክቐርብ ብሕጊ ይግደዳ።

Truancy Petition (Truancy Petition) ንተማሃሮ ምስ ትምህርቲ ዳግማይ ከሳትፍ ዝግበእ ሲቪላዊ ጥርግጥ እዩ። እቲ ሕጊ ብተወሳኺ እቲ ቤት ትምህርቲ ዲስትሪክት ምኽንያት ዘይብሉ ምቁራጽ ስራሕ ንምወጋድ ወይ ንምንካይ ዝሕግዝ ምትእስሳታው ክፍትን ይጠልብ።

ኣብ ኪንግ ካውንቲ፣ ዕላማ መስርሕ ዳግመ-ምትእስሳታው ካብ ትምህርቲ ምቁራጽን ትምህርትን፣ ምስ ኣውራጃታት ቤት ትምህርትን ስድራቤታትን ብምስራሕ፣ ኣብ ቤት ትምህርቲ ምምጻእ ዝዕንቅፉ ነገራት ንምእላይን መንእሰያት ኣብ ቤት ትምህርቲ ንኽስሰኑ ዘድልዮም ንኽህልዎም ምሕጋዝን እዩ።



እቲ መንእሰይ ብሰንኪ ናይ ምቁራጽ ትምህርቲ (Truancy Petition) ናብ ቤት ፍርዲ ክመጽእ እንተድኣ ኣድልይዎ እቲ ቤት ፍርዲ ክውስን እዩ። ቅድሚ ናይ ቤት ፍርዲ መስርሕ ምጽራይ መንእሰያትን ስድራቤታትን ናብ ማሕበረሰባዊ ደገፍ ይዕደሙ። ጉጅለ ዳግመ ምትእስሳር ትምህርቲ ብመንእሰያት ካብ መስርሕ ቤት ፍርዲ ምቁራጽ ትምህርቲ ንኺይወጹ ብማሕበረሰባዊ ሸርክነት፣ ናይ ትምህርቲ ዳግመ ምትእስሳር ዓውደ መጽናዕትታት፣ ቅድመ ፍርዲ ዋዕላታት፣ ምኽሪ፣ ተጠባቕቲ መንእሰያት፣ ማሕበረሰባዊ ሪፈራልን ኣማራጺ ትምህርታዊ መደባትን ኣቢሉ ይጽዕር።

ጉዳያት ምቁራጽ ትምህርቲ ብደረጃ ኣውራጃ ብቦርድ ምቁራጽ ትምህርቲ ማሕበረሰብ እውን ክእለ ይኽእል።

ልመዳት ቃላት

ስርዓት ሕገ ትሕቲ ዕድመ ካብቲ ስርዓት ዓበይቲ ዝተፈለየ ኣጸዋውዓ ይጥቀም።

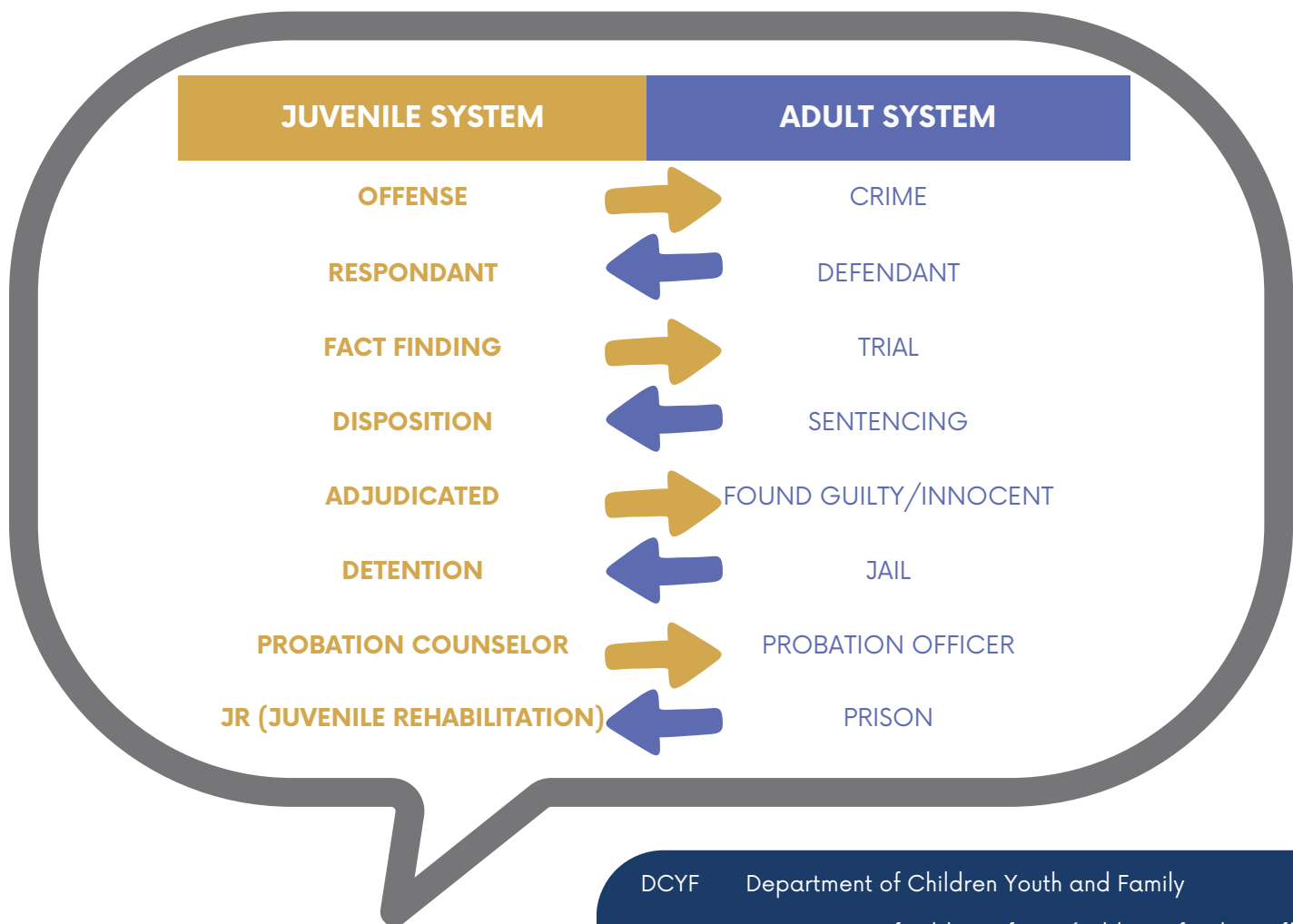

ልመዳት ኣሕጻርተ ቃላት

- ARY At Risk Youth
- ASD Alternative to Secure Detention
- BHR Behavioral Health Response
- CABs Community Accountability Boards
- CCFJC Clark Children and Family Justice Center
- CHINS Child in Need of Services
- CPS Child Protection Services
- DAJD Department of Adult and Juvenile Detention

- DCYF Department of Children Youth and Family
- DPD Department of Public Defense (Public Defender's office)
- DPA Deputy Prosecuting Attorney
- DSHS Department of Social and Health Services
- EBP Evidence Based Program
- EHM Electronic Home Monitoring
- FFT Functional Family Therapy
- FIRS Family Intervention and Restorative Services
- JJAT Juvenile Justice Assessment Team
- JPC Juvenile Probation Counselor
- JR Juvenile Rehabilitation
- JTRAC Juvenile Therapeutic Response and Accountability Court
- MST Multi Systemic Therapy
- PAO Prosecuting Attorney's Office

ትርጉማት ናይቶም ክትሰምዕዎም እትኽእሉ ቃላት

ፍርዲ:- ብዳኛ ነቲ ጉዳይ ዝፈትሖ ናይ መወዳእታ ውሳኔ።

ጠበቓ:- ግዳያት ኣብ ቤት ፍርዲ ንኽሰማዕ ዝሕግዝ ሰብ።

ማእሰርቲ: ካብ “መእሰሪ” ኣባል ፖሊስ ክትወጽእ ናጻ ኣብ ዘይኮንካሉ እዋን። እዚ ክኸውን ይኽእል እዩ ዋላ እቲ ፖሊስ ናብ ቤት ማእሰርቲ እንተዘይወስደካ።

ምኽሳስ:- ዳኛ ንሓደ ሰብ ኣብ ልዕሊኡ ዝቐረበ ክሲ ዝነግረሉ ናይ ቤት ፍርዲ መስርሕ ፍርዲ።

ገምጋም (Assessment):- ድሌታት መንእሰይ ወይ ስድራቤቶም እንታይ ምኻኑ ንምፍላጥ ብሰብ ሞያ ዝገብር ገምጋም እዩ።

ኣብ ሓደጋ ዝርከቡ መንእሰያት ጥርዓን:- ካብ ወላዲ/ኣላዩ ናብ ቤት ፍርዲ ዝቐርብ ጥርዓን (ሕቶ): ክንክን: ምእላይን ምቁጽጻርን ውላደም ንምዕቃብ ሓገዝ ንምርካብ።

ጠበቓ ወይ ጠበቓ:- ኣብ ቤት ፍርዲ ንሰባት ክውክል ፍቓድ ዘለዎ ዝሰልጠነ በዓል ሞያ ሕጊ።

ምድላው ጉዳይ: ኣብ መንጎ መንእሰያትካን ጠበቓ መከላኸሊኡምን ዝካየድ ኣኼባ: ብዛዕባ ጉዳይን ኣማራጺታትን ዝዛተዩ።

ክሲ:- ሕጋዊ ስም ናይቲ ዝተባህለ ገበን እዩ።

ኣገልግሎት ዘድልዮ ህጻን ብወላዲ: መንእሰይ ወይ ወኪል DCYF ዝቐርብ ጥርዓን (ሕቶ): ኣብ መንጎ ወላድን ውላድን ከቢድ ግርጭት ስለዘሎ: ሓደ ህጻን ካብ ገዛ ወላዲኡ ወጻኢ ኣብ ካልእ መንበሪ ገዛ ንግዚኡ ክቐመጥ ናብ ቤት ፍርዲ ዝሓትት።

ቦርድታት ተሓታትነት ማሕበረሰብ:- ምስ መንእሰያት ተራኺቦም ምስ ኣባላት ስድራቤቶምን ወሃብቲ ኣገልግሎት ማሕበረሰብን ብሰንኪ ትሑት ደረጃ ገበናት መንእሰያት ክገብርዎ መደባት ዝገብሩን ጉጅለታት ወለንተኛታት ማሕበረሰብ

ቅድመ ኩነት ፈተነ:- ሓደ መንእሰይ ኣብ ፈተነ እንከሎ ብዳኛ እንታይ ክገብር ትጽቢት ዝግበረሉ: ዳኛ ግቡእ እዩ ዝበሎ መሰረት ብምግባር። ልሙዳት ኩነታት ፈተነ ኣብ ቤት ትምህርቲ ምኻድ: ሕግታት ገዛ ምኽታልን ካብ ዘይሕጋዊ ንጥረ ነገራት ምርሓቕን ይርከብዎም። ሓደ ሓደ ግዜ እቲ ዳኛ ምኽሪ ወይ ሕክምና ዕጽፋርስ: ኣገልግሎት ማሕበረሰብ ወይ ንሓደ ግዳይ ገንዘብ ክኸፍል እውን ይእዘዝ።

ቀጻልነት:- ንናይ ቤት ፍርዲ መስርሕ ዳግማይ መደብ ምግባር።

ጠበቓ:- ካልእ ስም ጠበቓ ወይ ጠበቓ።

ትእዛዝ ቤት ፍርዲ:- ብዳኛ ዝተፈረመ ሕጋዊ ትእዛዝ።

ተኣሲሩ: ኣብ ውሑስ ማእሰርቲ።

ድሌት:- ኣብ ስርዓት ዓበይቲ ምስ “ፍርዲ” ተመሳሳሊ እዩ። ትእዛዝ ውሳኔ (disposition Order) መስርሕ ቤት ፍርዲ ብዓወት ንምዝዛም እንታይ ክትገብር ከምዘለካ ዝገልጽ ናይ ቤት ፍርዲ ትእዛዝ እዩ። መብዛሕትኡ ግዜ ቅድመ ኩነት ፈተነ ዘጠቓልል ክኸውን እዩ።

ምዝንባል:- ኣማራጺ ቤት ፍርዲ: ካብቲ ባህላዊ መስርሕ ቤት ፍርዲ ወጻኢ ንዝፍጸሙ ገበናት ናይ ምሕላውን ውሑስ ማእሰርቲን ዕድል።

ግቡእ መስርሕ:- ኣብያተ ፍርዲ ፍትሓውን ፍትሓውን መስርሕ ክኸተላ ኣለውን። ኣብነት ናይ ግቡእ መስርሕ ቤት ፍርዲ ነቲ መንእሰይ ብዛዕባ መስርሕ ፍርዲ ምልክታ ክህቦን ኣብ ክትዕ ወገኑ ናይ ምቕራብ መሰልን ክህቦ ኣለዎ።

ኣገልግሎት ቤት ፍርዲ ስድራቤት:- ንምውሳድ ቆልዑ: ውጥናት ኣተዓባብያ: ዘቤታዊ ዓመጽ: ARY: CHINSን Truancyን ዝሕዙ ኣብያተ ፍርዲ ቤት ፍርዲ።

ገበን: ከቢድ ገበን እዩ። ውሑድ ከቢድ ገበናት ንእሽቶ ገበን ይበሃሉ።

ክሲ ምቕራብ:- ዓቃቢ ሕጊ ንሓደ ገበን ፈጸሙ ንዝተኸሰሰ ሰብ ሕጋዊ መስርሕን ሕጋዊ ሳዕቤናትን ክሰዕብ ምኻኑ ዝገልጽ ወግዓዊ ምልክታ።

ትርጉማት ናይቶም ክትሰምዕዎም እትኽእሉ ቃላት

ቀዳማይ ምቕራብ መስርሕ፡- ሓደ መንእሰይ ኣብ ማእሰርቲ ምስ ኣተወ ኣብ ቀዳማይ ናይ ስራሕ መዓልቲ ዝካየድ ናይ ቤት ፍርዲ መስርሕ ፍርዲ።

ተግባራዊ ስድራቤታዊ ፍወሳ (FFT):- ናይ ሓዲር ግዜ ስድራቤታዊ፡ ኣብ ገዛ ዝተመርኮሰ መደብ ምክልኻልን ምትእትታውን።

ጥርጥር:- ብዛዕባ ጌጋን ዘይፍትሓውን ኣተሓሕዛ ዝቐርብ ወግዓዊ ጥርጥር።

መስርሕ ፍርዲ:- ኣብ መጸበዩ ክፍሊ ቤት ፍርዲ ምስ ጠበቓ ወይ ኣብ ቤት ፍርዲ ኣብ ቅድሚ ዳኛ ክካየድ ዝኽእል ኣኼባታት ቤት ፍርዲ።

ስልጣን ፍርዲ:- ንሓደ ጉዳይ ናይ ምስማዕን ናይ ምውሳኔን ወግዓዊ ሕጋዊ ስልጣን።

ጉጅለ ገምጋም ፍትሒ ትሕቲ ዕድመ (JJAT): ኣብ ቤት ፍርዲ ዝተመሰረተ ጉጅለ ገምጋም ንቤት ፍርዲ ዝሳተፉ መንእሰያት ገምጋማት ዝህብ።

ኣማኻሪ ፈተነ ትሕቲ ዕድመ (JPC):- ነፍሲ ወከፍ መስርሕ ቤት ፍርዲ ዝጅምር መንእሰይ፡ ድሌታት መንእሰያት ንምልላይ፡ ምስ ኣገልግሎታትን ደገፍን ንምትእስሳር፡ ትእዛዝ ዳኛ ንክክተሉ ዝሕግዞም፡ ከምኡውን ኣብ ቤት ፍርዲ ናብ ዳኛ ጸብጻብ ንምምላስ ዝሕግዞም JPC ይምደብ። እቲ ቀንዲ ዕላማ ንውላድካን ስድራቤትካን በቲ መስርሕ ምድጋፍ ጸጋታት እናሃብካን ውሑስን ጥዑይን መጻኢ ምድንፋዕን እዩ።

ምሕዋይ ትሕቲ ዕድመ (JR): ክፍሊ ናይ ዋሽንግተን ስቴት DCYF ኮይኑ ብዳኛ ንዝተፈርዱ መንእሰያት ኣብ መንበሪ ውሑስ ማእሰርቲ ዝህብ እዩ። ጀይ.ኣር ኣብ ስኖኳልሚ ዝርከብ ኤኮ ግለንን ኣብ ቸሃሊስ ዝርከብ ግሪን ሂል ቤት ትምህርቲን የመሓድር። ዳያኑ ኣየኖት መንእሰያት ናብ JR ከም ዝለኣኹ ንምውሳኔ ሕጋዊ መምርሒ ፍርዲ ይክተሉ።

ንእሽቶ ገበን:- ካብ ገበን ንላዕሊ ዝኸበደ ገበን እዩ።

ብዙሕ ስርዓታዊ ፍወሳ:- ጽዑቕ፡ ኣብ ገዛ ስድራቤታዊ ፍወሳ ንህጻናት ካብ 12-17 ዓመት ዝዕድሚኦም ናይ ባህሪ ጸገም ዘለዎም።

Plea Bargain: ጠበቓን ዓቃቢ ሕጊን ንሓደ ክሲ ንምፍታሕ ውዕል ክገብሩ ከለዉ፤ መብዛሕትኡ ግዜ ሓደ ሰብ ንዝተሓተ ወይ ዝወሓደ ክሲ ገበኑ ክእመን ይሰማማዕ።

ክኸውን ዝኽእል ምክንያት:- ብፖሊስ ፍተሻ ንምግባር፣ ክሲ ፕረስ ንምግባር፣ ትእዛዝ ንምርካብ ወዘተ ዝብል ርትዓዊ እምነት።

ክሲ:- ሓደ ሰብ ብገበናዊ ክሲ ናብ ቤት ፍርዲ ምቕራብ ዝግበር መስርሕ።

ዓቃቢ ሕጊ:- ንግዳያትን ንመንግስትን ዝውክል ጠበቓ።

ሪፈራል:- ብፖሊስ ክኸውን ከሎ እዚ ማለት ክሲ ንምቕራብ ናብ ዓቃቢ ሕጊ ዝለኣኹ ጸብጻብ ፖሊስ ማለት እዩ። ብስም JPC ወይ ወሃቢ ኣገልግሎት “ናብ ኣገልግሎታት ምውካስ” ክኸውን ከሎ፡ ሓገዝ ወይ ደገፍ ንምርካብ ዝቐርብ ለበዋ እዩ።

መልሲ ዝሃበ:- ዝኾነ ይኹን ሕጊ ፌደራል፣ ክልል ወይ ኮሙን ብምጥሓስ ዝተኸሰሰ መንእሰይ።

ምምላስ: ንሓደ ግዳይ ዝኸውን ክፍሊት።

ሕጊ (Statute):- ብሓጋጊ ኣካል ግዝኣት ዋሽንግተን ዝጸደቐ ሕጊ እዩ።

ጸውዒት (Spoena):- ኣብኡ ዝተጠቐሰ ሰብ ኣብ ሓደ ጉዳይ ምስክርነት ንክህብ ኣብ ቤት ፍርዲ ክቐርብ ዝጠልብ ሕጋዊ ሰነድ እዩ።

ላዕለዋይ ቤት ፍርዲ:- ላዕለዋይ ቤት ፍርዲ ኪንግ ካውንቲ ሓፈሻዊ ስልጣን ዘለዎ ናይ ፍርዲ ቤት ፍርዲ እዩ። እዚ ማለት ዝኾነ ዓይነት ሲቪላዊ ወይ ገበናዊ ጉዳይ፡ እንተላይ ሕጊ ስድራቤትን ጉዳያት ትሕቲ ዕድመን ክንሰምዕ ንኽእል ኢና። 3 ቀንዲ ቦታታት ኣለዋና።

ምስክርነት:- ብማሕላ ዝተዋህበ ሓቅታት ንምምስራት ዝተዋህበ መግለጺ።

ካብ ትምህርቲ ምቁራጽ:- ሓደ መንእሰይ ብዘይ ምክንያት ካብ ትምህርቲ ብዙሕ መዓልታት ምስ ዘስእን እዩ።

ካብ ትምህርቲ ምቁራጽ ጥርጥን (Truancy Petition):- ብቤት ትምህርቲ ዝቐርብ ኮይኑ፡ ንተማሃሮ ምስ ትምህርቲም ዳግማይ ከሳትፍ ዝግበኡ ሲቪላዊ ጥርጥን እዩ።

ትእዛዝ:- ፖሊስ ንሓደ ሰብ ክኣስር ስልጣን ዝህብ ብዳኛ ዝወጸ ሰነድ።



ደገፍ ንመንእሰያትን ስድራቤታትን

አብ ቤት ፍርዲ ዝሳተፉ መንእሰያት ምስ ማሕበረሰብ ርክብን ተዋፊሮምን ንክጸንሑ ንምሕጋዝ ማሕበረሰባዊ ሸርክነትን መደባትን ኣገዳሲ እዩ።

ኣገልግሎት ቤት ፍርዲ ትሕቲ ዕድመ ኪንግ ካውንቲ ምስ ብዙሓት ማሕበረሰባዊ ትካላትን ኣባላት ማሕበረሰብን ብምትሕብባር ንመንእሰያትን ስድራቤታትን ምስ መርበብ መደባት፡ ምትእትታዎትን መምህራንን ንምትእስሳር ይሰርሑ።

ማእከል ጸጋታት ዳኛ ቦብ ጀይ ብሪጅ

ምስ ዝኾነ ከድልዎካ ዝክእል ሓገዝ የራክብካ። ብኢንተርኒት ወይ ብኣካል ኣብ CCFJC ምብጻሕ።
ስልኪ: 206-263-8634 

ናይ መንእሰያት ደገፍ ጸጋታት ኣፕ

ብዛዕባ ኣብ ኪንግ ካውንቲ ዝርከቡ ጸጋታት ሓበሬታ ይህብ።
ጸጋታት ብዓይነት ኣገልግሎት፡ ዕድመን ዝድለ ናይ ጉዕዞ ርሕቆትን ክጽረጉ ይክእሉ።
<https://youthresources.kingcounty.gov> 

መርበብ ሓበሬታ ኣገልግሎት ቤት ፍርዲ ትሕቲ ዕድመ

ምሉእ ዝርዝር ናይ መደባትና፡ መሻርኽቲ ማሕበረሰብና፡ ከምኡ'ውን መገድታት ምዝገባ ብተወሳኺ መብዛሕትኦም ቅጥዕታት ክትረክቦም ትክእል ኢኻ፡ እንተላይ ንመዝገብ ትሕቲ ዕድመኻ ንምዕሻግ ዝሕግዙ ቅጥዕታት።

<https://kingcounty.gov/en/court/superior-court/courts-jails-legal-system/court-programs-children-families/juvenile-court-services> 

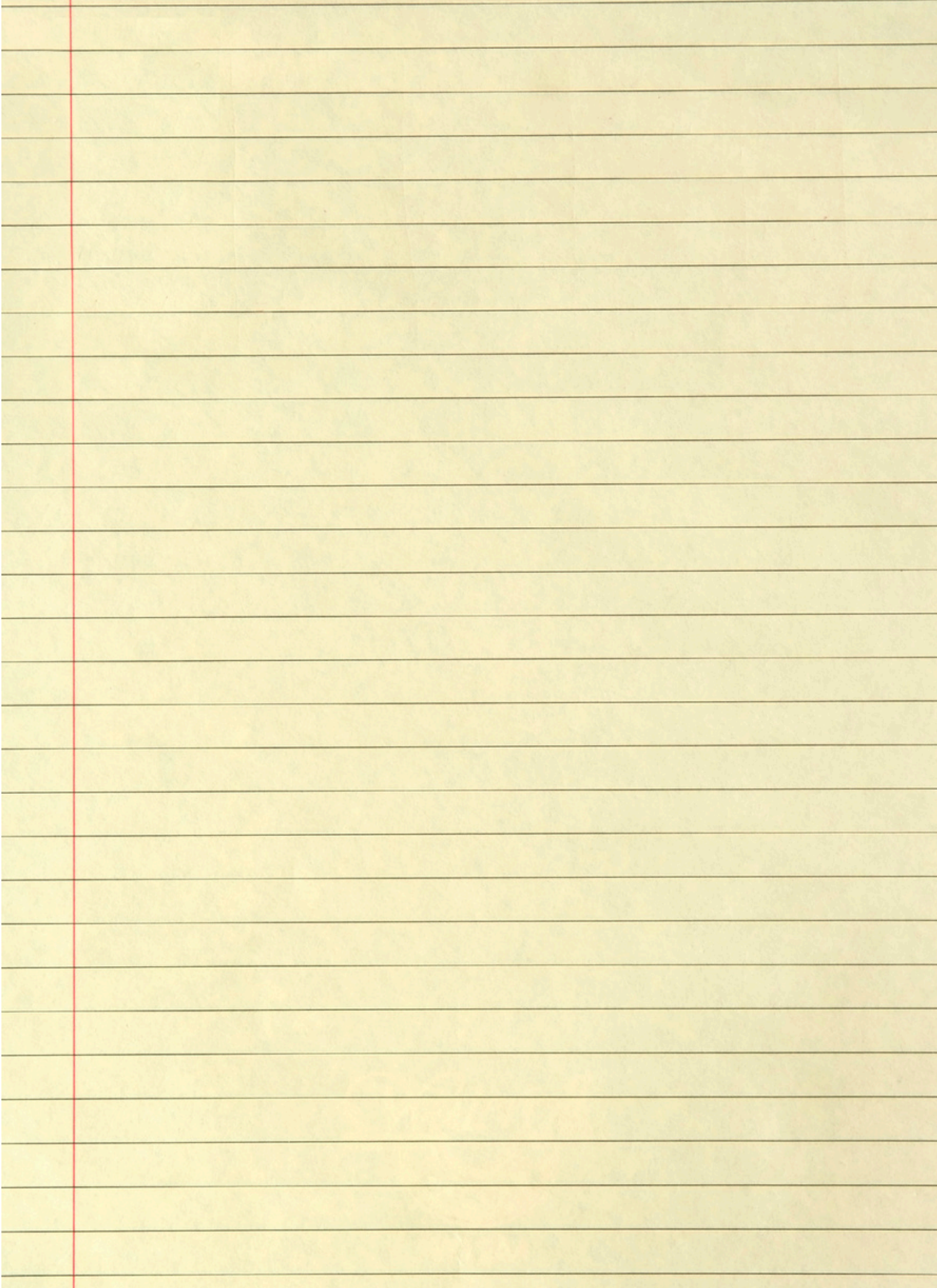

የቆንዶላይ።

ካብቲ ብናይ ትሕቲ ዕድመ ፍትሒ 101 ዝተዳለወ “ንጉስ ካውንቲ ትሕቲ ዕድመ ፍትሒ ጸጋ መጽሓፍ” ዝተወሰደ ትሕዝቶ፡ “ብኮሚተ ተሳትፎ ስድራቤት ናይ ፔንስልቬኒያ ቤት ምኽሪ ዋና ሓለፍቲ ፈተነ ትሕቲ ዕድመ ዝተዳለወ መምርሒ ስድራቤት ንናይ ትሕቲ ዕድመ ፍትሒ ስርዓት” ከምኡ’ውን ካብ ክፍሊ ፍትሒ ትሕቲ ዕድመ ቴክሳስ ዝወጸ ናይ ወለዲ እሱራት ህጻናት እማመ መሰላት።

ዳግመ ግምት፡ ግብረ መልሲ፡ ከምኡ’ውን ምምኽኻር ኣብ ሕታም 2020፡ ኣገልግሎት ቤት ፍርዲ ትሕቲ ዕድመ ላዕላዋይ ቤት ፍርዲ ኪንግ ካውንቲ፡ ክፍሊ ህዝባዊ ምክልኻል ኪንግ ካውንቲ፡ ቤት ጽሕፈት ዓቃቢ ሕጊ ኪንግ ካውንቲ፡ ቤት ጽሕፈት ኣፈጻጽማ፡ ሰትራተጂን ባጀትን፡ ቤት ጽሕፈት ህዝባዊ ጥዕና ኪንግ ካውንቲን ሲያትልን፡ ክፍሊ ማእሰርቲ ዓበይትን ትሕቲ ዕድመን ኪንግ ካውንቲ፡ ዝበለጸ ጅምር ንህጻናት፡ ክፍሊ ባህርያዊ ጥዕናን ሕውየትን ኪንግ ካውንቲ፡ ስድራቤት ኪንግ ካውንቲ... ቤት ምኽሪ መንእሰያት፡ ኣኒታ ኣሰፊ፡ ሻሊን ኮልማን፡ ክሪስታል ፊልድስ፡ ኣልሪክ ሆሊንግስዎርዝ፡ ካሪ ሞሪካዎ፡ ጆን ሮጀርስ፡ ላቶንያ ሮጀርስን ሊኔት ቶድን እዮም።

ብማኬታ ዊልቦርንን ማሪ ሺቡያን ዝተፈጥረ ኦርጅናል ስነ ጥበብ። ካልኣት ዝጥቀሙ ምስልታት ብመሰረት ኣብ ስምምዕ ፍቓድ ትሕዝቶ Canva ዝተዘርዘሩ ውዕላት ንንግዳውን ዘይንግዳውን ኣጠቓቕማ ነጻ እዮም።

ብዛዕባ ቤት ፍርዲ ትሕቲ ዕድመ ዝያዳ ፍለጥ

